

تحليل نتائج الاستبيان المنفذ في بغداد خلال شهر تشرين الثاني

تولت لجنة تنفيذ الاستبيان توزيع استمارات الاستبيان على مراجعي الدوائر التالية في (بغداد) خلال شهر تشرين الثاني.

- ١- جوازات / الكرخ
- ٢- الاحوال المدنية / الكرادة الشرقية
- ٣- مستشفى اليرموك التعليمي / الاستشارية
- ٤- التسجيل العقاري / مدينة الصدر
- ٥- كاتب عدل / مدينة الصدر
- ٦- مستشفى الكاظمية التعليمي
- ٧- بلدية / بغداد الجديدة
- ٨- مصرف الرشيد / فرع حي سومر
- ٩- التسجيل العقاري / الرصافة الاولى
- ١٠- شهادة الجنسية / الاعظمية شارع المغرب
- ١١- شهادة الجنسية / الكرادة
- ١٢- التسجيل العقاري / الرصافة الثانية
- ١٣- جوازات مدينة الصدر
- ١٤- جوازات المنصور
- ١٥- بلدية الصدر الاولى
- ١٦- مصرف الرشيد / فرع البيع
- ١٧- امانة بغداد / دائرة المشاريع
- ١٨- مصرف الرافدين / فرع اشبيلية
- ١٩- جوازات / الكاظمية
- ٢٠- مستشفى بغداد التعليمي
- ٢١- مستشفى الامام علي (ع) / مدينة الصدر

- ٢٢- مستشفى العلوية للاطفال
- ٢٣- مديرية المرور / الظلال لتسقيط السيارات
- ٢٤- مصرف الرافدين / فرع الفردوس
- ٢٥- مستشفى الواسطي
- ٢٦- مصرف الرشيد / فرع الحبيبية
- ٢٧- ضريبة بغداد الجديدة
- ٢٨- ضريبة الكرادة
- ٢٩- مستشفى ابن الهيثم
- ٣٠- الاحوال المدنية / الرصافة
- ٣١- التسجيل العقاري / البيع
- ٣٢- الجوازات العامة
- ٣٣- جوازات الاعظمية
- ٣٤- الرعاية الاجتماعية
- ٣٥- هيئة التقاعد الوطنية
- ٣٦- الاحوال المدنية / الاعظمية
- ٣٧- الهيئة العامة للضرائب / فرع الخلامي
- ٣٨- التسجيل العقاري / الشعب
- ٣٩- مستشفى العلوية للولادة
- ٤٠- التسجيل العقاري / الاعظمية
- ٤١- مستشفى اليرموك التعليمي / مصرف الدم
- ٤٢- بلدية الرشيد
- ٤٣- بلدية المنصور
- ٤٤- مستشفى ابن النفيس
- ٤٥- تربية الكرخ الثانية
- ٤٦- التسجيل العقاري / الكاظمية

- ٤٧- الاحوال المدنية / مدينة الصدر
- ٤٨- امانة بغداد / المقر العام
- ٤٩- الاحوال المدنية / بغداد الجديدة
- ٥٠- شهادة الجنسية / الكرخ
- ٥١- كاتب عدل الخلاتي / الباب الشرقي
- ٥٢- الاحوال المدنية / الكرخ
- ٥٣- الاحوال المدنية / المنصور
- ٥٤- بلدية الكرادة
- ٥٥- مصرف الرافدين / فرع المشتل
- ٥٦- مستشفى الصدر العام
- ٥٧- ضريبة الحرية
- ٥٨- مصرف الرشيد / فرع الاعتماد التجاري
- ٥٩- كاتب عدل / بغداد الجديدة
- ٦٠- مستشفى الجراحات التخصصية
- ٦١- امانة بغداد / الاسالة
- ٦٢- مديرية المرور العامة
- ٦٣- صحة بغداد / الكرخ
- ٦٤- مديرية الاقامة
- ٦٥- ضريبة مدينة الصدر
- ٦٦- شركة توزيع المنتجات النفطية
- ٦٧- مصرف الرافدين / فرع شارع فلسطين
- ٦٨- مستشفى فاطمة الزهراء الاستشارية / الحبيبية
- ٦٩- ضريبة الشعب
- ٧٠- ضريبة الكاظمية
- ٧١- كاتب عدل / الاعظمية

- ٧٢- مصرف الرافدين / فرع الخنساء
- ٧٣- مصرف الرافدين / فرع دور الضباط
- ٧٤- امانة بغداد / بلدية الشعب
- ٧٥- تربية الكرخ الاولى
- ٧٦- الاحوال المدنية / الكاظمية
- ٧٧- مستشفى الكرامة التعليمي / الاستشارية
- ٧٨- الهيئة العامة للضرائب / فرع النهضة
- ٧٩- مستشفى الصدر العام / استشارية
- ٨٠- مستشفى اليرموك التعليمي / توليد
- ٨١- مستشفى الصدر العام / الطوارئ
- ٨٢- مستشفى فاطمة الزهراء / الحبيبية / للنسائية والتوليد
- ٨٣- الهيئة العامة للضرائب / فرع الكرخ المركز
- ٨٤- مصرف الرشيد / فرع الدورة
- ٨٥- تربية الرصافة الثانية
- ٨٦- ضريبة الاعظمية
- ٨٧- التسجيل العقاري / الكرخ الاولى
- ٨٨- مستشفى الكرخ العام
- ٨٩- التسجيل العقاري / الكرخ الثانية
- ٩٠- مركز الزهراء الاستشاري للحساسية والربو / الكرخ
- ٩١- دائرة التقييس والسيطرة النوعية
- ٩٢- هيئة النزاهة / مكتب تحقيقات الكرخ
- ٩٣- هيئة النزاهة / مكتب تحقيقات الرصافة

وكانت هذه الهيئة قد نفذت استبيانات سابقة خلال الأشهر المنصرمة لقياس حجم تعاطي الرشوة لبعض الدوائر أعلاه وسيتم مقارنة نتائج هذا الاستبيان مع الاستبيانات السابقة للوقوف على تطور تعاطي الرشوة في تلك الدوائر.

النتائج العامة

العدد الكلي المعتمد (٦٧٧٧)

- عدم دفع الرشوة (٦٣٩٨) نسبتها ٩٤,٤١% من العدد الكلي المعتمد
 - دفع الرشوة (٣٧٩) نسبتها ٥,٥٩% من العدد الكلي المعتمد
- في ما يلي جدول يبين تفاصيل حالات دفع الرشوة:

ت	حالات دفع الرشوة	عدد	نسبتهم من العدد الكلي لدفع الرشوة
١	الذين اضطروا لدفع الرشوة مع ذكر السبب	١٥٤	٤٠,٦٤%
٢	الذين اضطروا لدفع الرشوة دون ذكر السبب	١٢٨	٣٣,٧٧%
٣	الذين لم يضطروا لدفع الرشوة مع تأشيرهم لسبب أو أكثر	٩٧	٢٥,٥٩%
	المجموع	٣٧٩	١٠٠%

وفي ما يلي جدول بأعداد وصفات من قبضوا رشواى:

صفة من قبض الرشوة	العدد	نسبتها من دافعي الرشوة
موظف	١٢٢	٣٢,١٩%
معقب معاملات	٣٣	٨,٧١%
وسيط	٤٤	١١,٦١%
لم تحدد الصفة	٢١١	٥٥,٦٧%

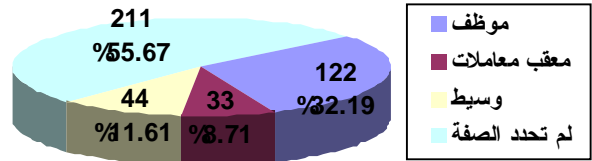
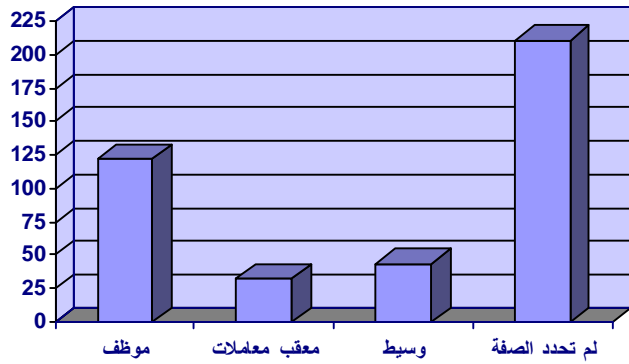

شكل توضيحي يبين اعداد حالات صفة من قبض الرشوة

شكل توضيحي يبين عدد حالات صفة من قبض الرشوة ونسبتها من عدد دافعي الرشوة

جدول إحصائي بمؤشرات سبب دفع الرشوة:

سبب دفع الرشوة	عدد التأشيرات	نسبتها من دافعي الرشوة	نسبتها من مجموع الأسباب المؤشرة
طلب الموظف	59	15.57%	18.15%
المعاملة غير أصولية	20	5.28%	6.15%
الإسراع في انجاز المعاملة	134	35.36%	41.24%
قيام الدائرة بتأخير المعاملة أو عرقلتها	112	29.55%	34.46%
المجموع	325		100%

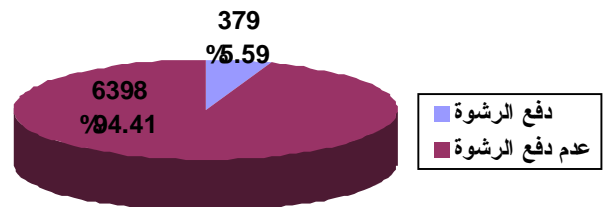
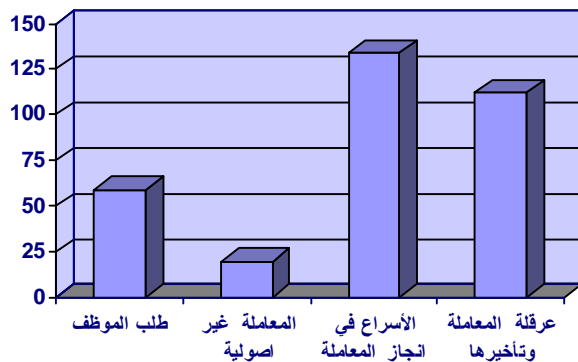

شكل توضيحي يبين اعداد حالات دفع الرشوة مصنفة وفقاً للسبب

شكل توضيحي يبين عدد حالات دفع الرشوة وعدم دفعها ونسبتها من عدد الاستثمارات المعتمدة

تحديد مسببات الاضطرار الى دفع الرشوة من عدمها

- منطقياً تم اعتبار السببين (طلب الموظف وقيام الدائرة بتأخير انجاز المعاملة أو عرقلتها) سبباً لاضطرار المواطن لدفع الرشوة حيث بلغ مجموعها (١٧١) ونسبتها (٥٢,٦٢%) من مجموع دافعي الرشوة ونسبتها (٤٥,١٢%) من مجموع أسباب حالات دفع الرشوة، وفي حالة إضافة عدد الذين أجابوا بنعم على السؤال الأول دون اجابته على السؤال الرابع فيصبح مجموع حالات الاضطرار (٢٩٩) ونسبتهم من دافعي الرشوة (٧٨,٨٩%).
- اعتبار السببين (المعاملة غير أصولية والإسراع في انجاز المعاملة) كحالتين لعدم اضطرار المواطن لدفع الرشوة حيث بلغ مجموعها (١٥٤) ونسبتها (٤٠,٦٣%) من مجموع دافعي الرشوة ونسبتها (٤٧,٣٨%) من مجموع أسباب حالات دفع الرشوة.

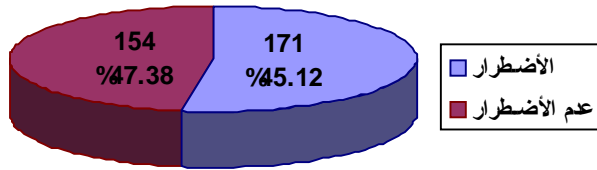

شكل توضيحي يبين عدد حالات الاضطرار من عدمها ونسبتهما من مجموع الأسباب الموشرة

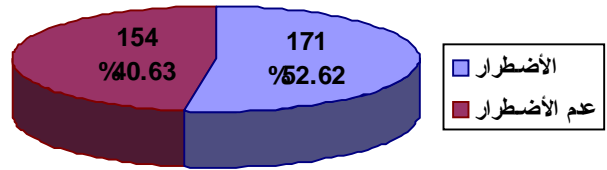

شكل توضيحي يبين عدد حالات الاضطرار من عدمها ونسبتهما من دافعي الرشوة

نتائج الاستبيان المختصرة

ت	اسم الدائرة	العدد الكلي للاستمارات المعتمدة	الاستمارات المصنفة كحالة عدم دفع للرشوة		الاستمارات المصنفة كحالة دفع للرشوة	
			عددها	نسبتها من العدد الكلي	عددها	نسبتها من العدد الكلي
١	جوازات / الكرخ	٣٧	٣٤	%٩١,٨٩	٣	%٨,١١
٢	الاحوال المدنية / الكرادة الشرقية	٥٧	٥٥	%٩٦,٤٩	٢	%٣,٥١
٣	مستشفى اليرموك التعليمي / الاستشارية	٥٠	٤٣	%٨٦	٧	%١٤
٤	التسجيل العقاري / مدينة الصدر	٩٧	٩٦	%٩٨,٩٧	١	%١,٠٣
٥	كاتب عدل / مدينة الصدر	١٠١	٩١	%٩٠,١	١٠	%٩,٩
٦	مستشفى الكاظمية التعليمي	٨٥	٧٨	%٩١,٧٦	٧	%٨,٢٤
٧	بلدية / بغداد الجديدة	٢٥	٢٥	%١٠٠	٠	%٠
٨	مصرف الرشيد / فرع حي سومر	٦١	٦٠	%٩٨,٣٦	١	%١,٦٤
٩	التسجيل العقاري / الرصافة الاولى	٩٦	٨٩	%٩٢,٧١	٧	%٧,٢٩
١٠	شهادة الجنسية / الاعظمية شارع المغرب	٨١	٧٨	%٩٦,٣	٣	%٣,٧
١١	شهادة الجنسية / الكرادة	١٣٧	١٣٤	%٩٧,٨١	٣	%٢,١٩
١٢	التسجيل العقاري / الرصافة الثانية	٨٥	٨٤	%٩٨,٨٢	١	%١,١٨
١٣	جوازات مدينة الصدر	٩١	٨٩	%٩٧,٨	٢	%٢,٢
١٤	جوازات المنصور	٤٧	٤٦	%٩٧,٨٧	١	%٢,١٣
١٥	بلدية الصدر الاولى	٢٥	٢٥	%١٠٠	٠	%٠
١٦	مصرف الرشيد / فرع البياع	٣٩	٣٩	%١٠٠	٠	%٠
١٧	امانة بغداد / دائرة المشاريع	٣٢	٢٥	%٧٨,١٣	٧	%٢١,٨٧
١٨	مصرف الرافدين / فرع اشبيلية	٩٣	٩٢	%٩٨,٩٢	١	%١,٠٨
١٩	جوازات / الكاظمية	٤٥	٤٥	%١٠٠	٠	%٠
٢٠	مستشفى بغداد التعليمي	٨٨	٨٥	%٩٦,٥٩	٣	%٣,٤١
٢١	مستشفى الامام علي (ع) / مدينة الصدر	٩٩	٩٦	%٩٦,٩٧	٣	%٣,٠٣
٢٢	مستشفى العلوية للاطفال	٨٥	٨٥	%١٠٠	٠	%٠
٢٣	مديرية المرور / الظلال لتسقيط السيارات	١٥١	١٣١	%٨٦,٧٥	٢٠	%١٣,٢٥
٢٤	مصرف الرافدين / فرع الفردوس	٨٧	٨٦	%٩٨,٨٥	١	%١,١٥
٢٥	مستشفى الواسطي	٦٩	٦٩	%١٠٠	٠	%٠
٢٦	مصرف الرشيد / فرع الحبيبية	٧٣	٧٣	%١٠٠	٠	%٠
٢٧	ضريبة بغداد الجديدة	٨٥	٨٥	%١٠٠	٠	%٠
٢٨	ضريبة الكرادة	٦٠	٥٧	%٩٥	٣	%٥
٢٩	مستشفى ابن الهيثم	١١٥	١١٠	%٩٥,٦٥	٥	%٤,٣٥
٣٠	الاحوال المدنية / الرصافة	٦٢	٥٩	%٩٥,١٦	٣	%٤,٨٤
٣١	التسجيل العقاري / البياع	٨٧	٦٤	%٧٣,٥٦	٢٣	%٢٦,٤٤
٣٢	الجوازات العامة	٩٩	٩٧	%٩٧,٩٨	٢	%٢,٠٢
٣٣	جوازات الاعظمية	٣٦	٣٥	%٩٧,٢٢	١	%٢,٧٨
٣٤	الرعاية الاجتماعية	٨٥	٨٥	%١٠٠	٠	%٠

٣٥	هيئة التقاعد الوطنية	٩٥	٩١	٩٥,٧٩	٤	٤,٢١%
٣٦	الاحوال المدنية / الاعظمية	٩٢	٨٦	٩٣,٤٨%	٦	٦,٥٢%
٣٧	الهيئة العامة للضرائب / فرع الخلتي	٧٧	٦٨	٨٨,٣١%	٩	١١,٦٩%
٣٨	التسجيل العقاري / الشعب	٦٤	٦١	٩٥,٣١%	٣	٤,٦٩%
٣٩	مستشفى العلوية للولادة	٨٢	٦٨	٨٢,٩٣	١٤	١٧,٠٧%
٤٠	التسجيل العقاري / الاعظمية	٢٦	٢٢	٨٤,٦٢%	٤	١٥,٣٨%
٤١	مستشفى اليرموك التعليمي / مصرف الدم	٦٦	٥٧	٨٦,٣٦%	٩	١٣,٦٤%
٤٢	بلدية الرشيد	٥٧	٥٠	٨٧,٧٢%	٧	١٢,٢٨%
٤٣	بلدية المنصور	٦٢	٥٩	٩٥,١٦%	٣	٤,٨٤%
٤٤	مستشفى ابن النفيس	٩١	٨٧	٩٥,٦%	٤	٤,٤%
٤٥	تربية الكرخ الثانية	٨٦	٧١	٨٢,٥٦%	١٥	١٧,٤٤%
٤٦	التسجيل العقاري / الكاظمية	٨٦	٧٣	٨٤,٨٨%	١٣	١٥,١٢%
٤٧	الاحوال المدنية / مدينة الصدر	٩٥	٨٧	٩١,٥٨%	٨	٨,٤٢%
٤٨	امانة بغداد / المقر العام	٨٢	٨١	٩٨,٧٨%	١	١,٢٢%
٤٩	الاحوال المدنية / بغداد الجديدة	٥٣	٥١	٩٦,٠٨%	٢	٣,٩٢%
٥٠	شهادة الجنسية / الكرخ	٦٢	٦٠	٩٦,٧٧%	٢	٣,٢٣%
٥١	كاتب عدل الخلتي / الباب الشرقي	٨٣	٧٥	٩٠,٣٦%	٨	٩,٦٤%
٥٢	الاحوال المدنية / الكرخ	٩١	٨٦	٩٤,٥١%	٥	٥,٤٩%
٥٣	الاحوال المدنية / المنصور	٨٤	٧٧	٩١,٦٧%	٧	٨,٣٣%
٥٤	بلدية الكرادة	١٦	١٣	٨١,٢٥%	٣	١٨,٧٥%
٥٥	مصرف الرافدين / فرع المشتل	١٠٨	١٠٦	٩٨,١٥%	٢	١,٨٥%
٥٦	مستشفى الصدر العام	٨٠	٨٠	١٠٠%	٠	٠%
٥٧	ضريبة الحرية	٧٦	٧٣	٩٦,٠٥%	٣	٣,٩٥%
٥٨	مصرف الرشيد / فرع الاعتماد التجاري	٤١	٤١	١٠٠%	٠	٠%
٥٩	كاتب عدل / بغداد الجديدة	٨٣	٨٠	٩٦,٣٩%	٣	٣,٦١%
٦٠	مستشفى الجراحات التخصصية	١٠٣	٩٩	٩٦,١٢%	٤	٣,٨٨%
٦١	امانة بغداد / الاسالة	٧٢	٧٢	١٠٠%	٠	٠%
٦٢	مديرية المرور العامة	١٥٩	١٣٥	٨٤,٩١%	٢٤	١٥,٠٩%
٦٣	صحة بغداد / الكرخ	٨٢	٧٨	٩٥,١٢%	٤	٤,٨٨%
٦٤	مديرية الاقامة	٥٤	٥٣	٩٨,١٥%	١	١,٨٥%
٦٥	ضريبة مدينة الصدر	٩٣	٩٠	٩٦,٧٧%	٣	٣,٢٣%
٦٦	شركة توزيع المنتجات النفطية	٧٧	٧٦	٩٨,٧%	١	١,٣%
٦٧	مصرف الرافدين / فرع شارع فلسطين	٩٣	٨٩	٩٥,٧%	٤	٤,٣%
٦٨	مستشفى فاطمة الزهراء الاستشارية / الحبيبية	٦٣	٥٩	٩٣,٦٥%	٤	٦,٣٥%
٦٩	ضريبة الشعب	٦٠	٥٨	٩٦,٦٧%	٢	٣,٣٣%
٧٠	ضريبة الكاظمية	٢٥	٢٥	١٠٠%	٠	٠%
٧١	كاتب عدل / الاعظمية	٥٩	٥٧	٩٦,٦١%	٢	٣,٣٩%
٧٢	مصرف الرافدين / فرع الخنساء	٤١	٤١	١٠٠%	٠	٠%
٧٣	مصرف الرافدين / فرع دور الضباط	٨٢	٨١	٩٨,٧٨%	١	١,٢٢%
٧٤	امانة بغداد / بلدية الشعب	٤٩	٤٣	٨٧,٧٦%	٦	١٢,٢٤%

٧٥	تربية الكرخ الاولى	٨٧	٨٤	%٩٦,٥٥	٣	%٣,٤٥
٧٦	الاحوال المدنية / الكاظمية	٩٣	٨٦	%٩٢,٤٧	٧	%٧,٥٣
٧٧	مستشفى الكرامة التعليمي / الاستشارية	٩٩	٩٣	%٩٣,٩٤	٦	%٦,٠٦
٧٨	الهيئة العامة للمضرائب / فرع النهضة	٦٠	٦٠	%١٠٠	٠	%٠
٧٩	مستشفى الصدر العام / استشارية	٩٩	٩٩	%١٠٠	٠	%٠
٨٠	مستشفى اليرموك التعليمي / توليد	٤٩	٤٧	%٩٥,٩٢	٢	%٤,٠٨
٨١	مستشفى الصدر العام / الطوارئ	٣٣	٣٣	%١٠٠	٠	%٠
٨٢	مستشفى فاطمة الزهراء / الحبيبية / للنسائية والتوليد	٩٧	٨٧	%٨٩,٦٩	١٠	%١٠,٣١
٨٣	الهيئة العامة للمضرائب / فرع الكرخ المركز	٦١	٥٢	%٨٥,٢٥	٩	%١٤,٧٥
٨٤	مصرف الرشيد / فرع الدورة	٤١	٣٩	%٩٥,١٢	٢	%٤,٨٨
٨٥	تربية الرصافة الثانية	٩٣	٨٦	%٩٢,٤٧	٧	%٧,٥٣
٨٦	ضريبة الاعظمية	٢٩	٢٧	%٩٣,١	٢	%٦,٩
٨٧	التسجيل العقاري / الكرخ الاولى	٨٨	٨٥	%٩٦,٥٩	٣	%٣,٤١
٨٨	مستشفى الكرخ العام	٨٦	٨٤	%٩٧,٦٧	٢	%٢,٣٣
٨٩	التسجيل العقاري / الكرخ الثانية	٧٧	٦٦	%٨٥,٧١	١١	%١٤,٢٩
٩٠	مركز الزهراء الاستشاري للحساسية والربو / الكرخ	٤١	٤١	%١٠٠	٠	%٠
٩١	دائرة التقييس والسيطرة النوعية	٢٧	٢٦	%٩٦,٣	١	%٣,٧
٩٢	هيئة النزاهة / مكتب تحقيقات الكرخ	٥٢	٤٩	%٩٤,٢٣	٣	%٥,٧٧
٩٣	هيئة النزاهة / مكتب تحقيقات الرصافة	٥٠	٥٠	%١٠٠	٠	%٠
المجموع		٦٧٧٧	٦٣٩٨	%٩٤,٤١	٣٧٩	%٥,٥٩

أ. جدول يوضح النسب المئوية لدافعي الرشوة في كل الاستبيانات المنفذة شهرياً (النسبة المئوية لكل شهر لا تعتمد في احتسابها على الأشهر السابقة) في محافظة بغداد

الأشهر	العدد الكلي للاستمارات المعتمدة	عدد دافعي الرشوة	النسب المئوية
نيسان	٨٩٧	٣٢١	%٣٥,٧٩
مايس	١٧٧٣	٤٤٥	%٢٥,١
حزيران	٣٤٤٥	٤٧٥	%١٣,٧٩
تموز	٣٣٣٨	٥٦٨	%١٧,٠٢
آب	٣٨٨٣	٣٨١	%٩,٨١
أيلول	٤٩١٩	٤٠٤	%٨,٢١
تشرين الأول	٧٤٦٦	٥٤٢	%٧,٢٦
تشرين الثاني	٦٧٧٧	٣٧٩	%٥,٥٩

النسب المئوية

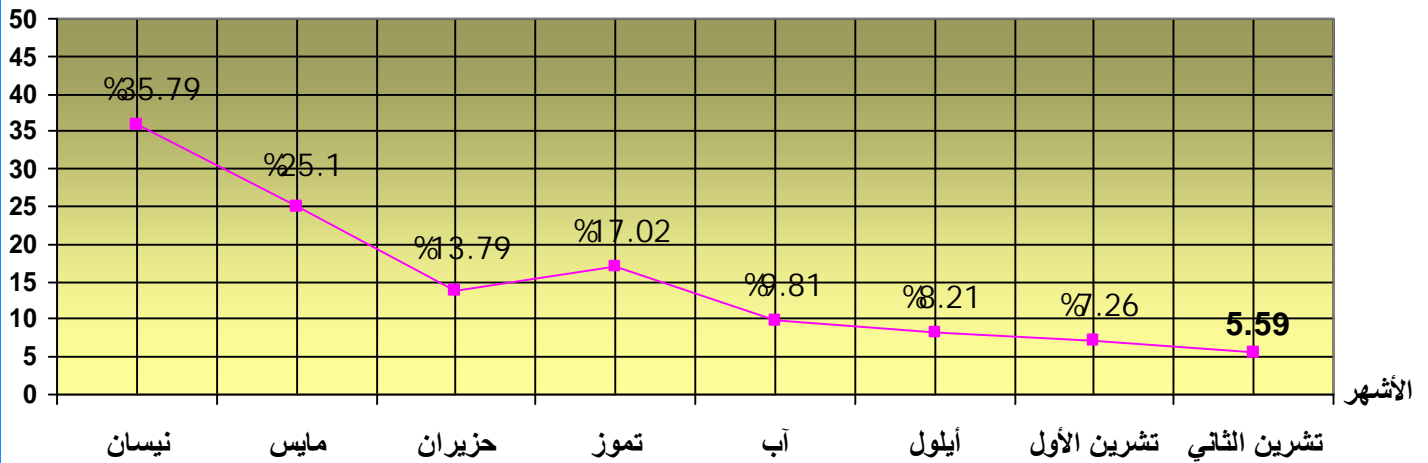

رسم بياني يوضح مقدار النسب المئوية لدافعي الرشوة
حسب الأشهر في بغداد

ب. جدول يوضح النسب المئوية التراكمية لدافعي الرشوة لكل الاستبيانات المنفذة شهرياً (النسبة المئوية لكل شهر تعتمد في احتسابها على الأشهر السابقة) في محافظة بغداد

الأشهر	العدد الكلي للاستثمارات المعتمدة	عدد دافعي الرشوة	النسب التراكمية لدافعي الرشوة
نيسان	٨٩٧	٣٢١	%٣٥,٧٩
لغاية مايس	٢٦٧٠	٧٦٦	%٢٨,٦٩
لغاية حزيران	٦١١٥	١٢٤١	%٢٠,٢٩
لغاية تموز	٩٤٥٣	١٨٠٩	%١٩,١٤
لغاية آب	١٣٣٣٦	٢١٩٠	%١٦,٤٢
لغاية أيلول	١٨٢٥٥	٢٥٩٤	%١٤,٢١
لغاية تشرين الأول	٢٥٧٢١	٣١٣٦	%١٢,١٩
لغاية تشرين الثاني	٣٢٤٩٨	٣٥١٥	%١٠,٨٢

النسب المئوية

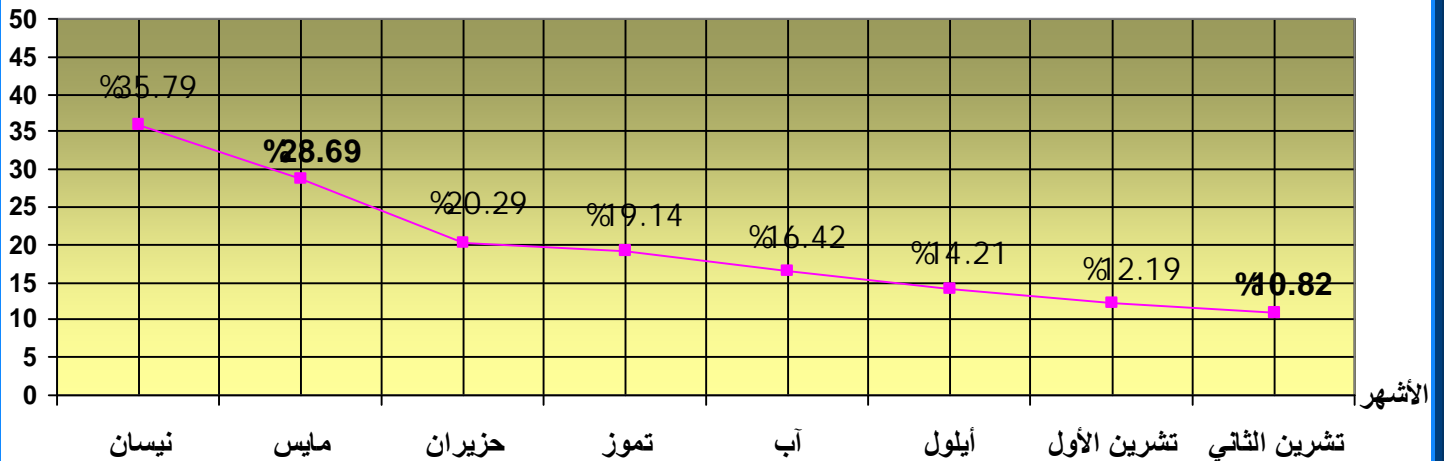

رسم بياني يوضح مقدار النسب المئوية التراكمية لدافعي الرشوة
للفترة من نيسان ولغاية تشرين الثاني 2009

جدول يوضح النسب المئوية لدافعي الرشوة للدوائر المشمولة بالاستبيانات المنفذة شهرياً في محافظة بغداد

دوائر التسجيل العقاري								
ت	الدوائر	نيسان	مايس	حزيران	تموز	آب	أيلول	تشرين الاول تشرين الثاني
١	التسجيل العقاري / البيع	%٦٩,١٥	%٣٥,١٦	%٤٦,٢٤	%٤٢,٦٨	%٢٦,٣٩	%١١,١١	%١٨,٥٢
٢	التسجيل العقاري / الكاظمية	--	--	%٢٢,٣٥	%٢٢,٣٤	%٢٢,٣٩	%١٠	%١٥,١٢
٣	التسجيل العقاري / مدينة الصدر	--	--	--	%١٥,٢٩	--	%٧,٣٧	%١١,٧٩
٤	التسجيل العقاري / الاعظمية	--	--	--	--	%١٢,٢٤	--	%١٦,٦٧
٥	التسجيل العقاري / الشعب،	--	--	--	--	--	%٧,٤٥	%١٥,٩١
	التسجيل العقاري / الرصافة	%٤٨,٤٥	%١١,٧	%١٧,٥٨	%١٤,٧٤	%٧,٤٥	تم فصلها الى دائرتي الرصافة، الاولى والرصافة الثانية	--
٦	التسجيل العقاري / الرصافة الاولى	--	--	--	--	--	%٤,٢١	%١١,٣٦
٧	التسجيل العقاري / الرصافة الثانية	--	--	--	--	--	%٣,٠٩	%٦,٦٧
٨	التسجيل العقاري / الكرخ الاولى	--	--	--	--	--	--	%١٥,٣٨
٩	التسجيل العقاري / الكرخ الثانية	--	--	--	--	--	--	%٣٠
	المعدلات	%٥٨,٨	%٢٣,٤٣	%٢٨,٧٢	%٢٣,٧٦	%١٧,١٢	%٧,٢١	%١٥,٤٧

دوائر كتاب العدول								
ت	الدوائر	نيسان	مايس	حزيران	تموز	آب	أيلول	تشرين الاول تشرين الثاني
١	دائرة كاتب العدل / مدينة الصدر	--	--	--	%٥,٤٩	--	%١,٠٢	%٣,١٢
٢	دائرة كاتب العدل / الخلتي	--	--	--	--	%١٠,١٣	--	%١٢,٧٩
٣	دائرة كاتب العدل / الاعظمية	--	--	--	--	%٨,١٦	%١٠,٩٤	%١٢,٧٩
٤	دوائر كاتب عدل / بغداد الجديدة	--	--	--	--	--	%٢٠	%٦,٥٦
	المعدلات	--	--	--	%٥,٤٩	%٩,١٥	%١٠,٦٥	%٨,٨٦

دوائر الأحوال المدنية								
ت	الدوائر	نيسان	مايس	حزيران	تموز	آب	أيلول	تشرين الاول تشرين الثاني
١	دائرة الأحوال المدنية / المنصور	%٢١,٨٤	%٨,٢٥	%٩,٧٨	%١٠,٥٣	%٢,٣٨	%١,١٨	%٢,٠١
٢	دائرة الأحوال المدنية / الاعظمية	--	--	%١٤,٥٢	%١٦,٤٤	%٦,٢٥	%٠	%٧,٧٩
٣	دائرة الأحوال المدنية / الكرخ	--	--	%٦,٣٨	%١٧,٧١	%٧,٤٥	%٦,٧٤	%٤,٨١
٤	دائرة الأحوال المدنية / الكاظمية	--	--	%٧,٣٢	%٦,٤٢	%٨,٧٥	%٠	%٠
٥	دائرة الأحوال المدنية / مدينة الصدر	--	--	--	--	%١٣,٨٩	%٤,٢١	%٩,١٨
	دائرة الأحوال المدنية / الرصافة	%٤٣	%١٠,٥٣	%٠	--	تم فصلها الى دائرتي الرصافة الاولى والرصافة الثانية	--	--

	دائرة الأحوال المدنية / الرصافة الأولى	--	--	--	--	--	٧,٦٩%	٥,٨٨%	تم فصلها الى دوائر الرصافة، الكرادة الشرقية، بغداد الجديدة	--
	دائرة الأحوال المدنية / الرصافة الثانية	--	--	--	--	--	٨,٨٩%	٥,٨٨%		--
٦	دائرة الأحوال المدنية / الكرادة الشرقية	--	--	--	--	--	--	--	٥,٧٧%	٣,٥١%
٧	دائرة الأحوال المدنية / بغداد الجديدة	--	--	--	--	--	--	--	٨,٣٣%	٣,٩٢%
٨	دائرة الأحوال المدنية / الرصافة	--	--	--	--	--	--	--	٦,٣٨%	٤,٨٤%
المعدلات		٣٢,٤٢%	٩,٣٩%	٧,٦%	١٢,٧٨%	٧,٩%	٣,٤١%	٥,٥٣%	٦,٠٧%	

مديريات شهادة الجنسية									
ت	الدوائر	نيسان	مايس	حزيران	تموز	آب	أيلول	تشرين الاول	تشرين الثاني
١	شهادة الجنسية العراقية / الكرادة	١٧,٨١%	٤%	٥,٥٦%	١٩%	٥,٢١%	٧,٦٣%	٢,٥٦%	٢,١٩%
٢	شهادة الجنسية العراقية / الكرخ	٩,٧٨%	٦,٥٩%	١٦,٣٠%	١٢,٢٠%	٣,١٢%	٣,٣%	٣,٣٨%	٣,٢٣%
٣	شهادة الجنسية / الاعظمية	--	--	٢,٠٤%	٢٥,٥٨%	--	١١,٤٣%	٤,٤١%	٣,٧%
المعدلات		١٣,٨%	٥,٣%	٧,٩٧%	١٨,٩٣%	٤,١٧%	٧,٤٥%	٣,٤٥%	٣,٠٤%

دوائر الجوازات والإقامة									
ت	الدوائر	نيسان	مايس	حزيران	تموز	آب	أيلول	تشرين الاول	تشرين الثاني
١	الجوازات العامة / الرصافة	٢٥%	١٨,٠٩%	١٠,٥٣%	--	--	٣,١٢%	١,١٨%	٢,٠٢%

٢	دائرة الجوازات / المنصور	--	--	%٠	%١٢,٢٤	%٨,٤٣	%٢,٠٨	%٢,١٣	%٢,١٣
٣	دائرة الجوازات / الاعظمية	--	--	%٦,٤٥	%٣٠	--	--	%٠	%٢,٧٨
٤	دائرة الجوازات / الكاظمية	--	--	--	%١١,٧٦	%٥,٣٣	%٠	%٠	%٠
٥	دائرة الجوازات / الكرخ	--	--	--	%١٠,٤٢	%٢,٦٧	%٠	%٣,٢٣	%٨,١١
٦	دائرة الجوازات / مدينة الصدر	--	--	--	--	%١٠,١٧	--	%٢,٤٤	%٢,٢
٧	مديرية الإقامة	--	--	%١٨,١٨	--	%٥,١٧	%١,٤٣	%٣,٧	%١,٨٥
المعدلات		%٢٥	%١٨,٠٩	%٨,٧٩	%١٦,١١	%٦,٣٥	%١,٣٣	%١,٨١	%٢,٧٣

دوائر المرور								
ت	الدوائر	نيسان	مايس	حزيران	تموز	آب	أيلول	تشرين الاول تشرين الثاني
١	مديرية المرور العامة	--	--	%٣٤,٦٥	%٢٤,٢٦	--	%١٣,٠٤	%١٤,٦٩
٢	مديرية المرور/الظلال لتسقيط السيارات	--	--	--	%٤٢,١٣	%٢٤,٨٨	%٦,٠٢	%١٧,٢٧
المعدلات		--	--	%٣٤,٦٥	%٣٣,١٦	%٢٤,٨٨	%٩,٥٣	%١٥,٩٨

دوائر أمانة بغداد								
ت	الدوائر	نيسان	مايس	حزيران	تموز	آب	أيلول	تشرين الاول تشرين الثاني
١	مقر أمانة بغداد	--	%٣٤,٦٧	%٢٨,٢٦	%١٤,٢٩	--	%١٠,٥٩	%٩,٨٨
٢	أمانة بغداد / دائرة المشاريع	--	%٥٢,٠٨	%٣٠,٣٨	--	--	--	%٢٤,٢٤
٣	أمانة بغداد / الإسالة	--	%٢٩,٧	--	--	--	--	%٥,٨٨
٤	أمانة بغداد / بلدية بغداد	--	%٣٦,٧٦	--	--	--	--	%٥

الجديدة								
٥	أمانة بغداد / بلدية مدينة الصدر الولي	--	%٤٩,٤٥	%٢٤,٢١	--	--	--	%٠
٦	أمانة بغداد / بلدية مدينة الصدر الثانية	--	%٥٠	--	--	--	--	%٠
٧	أمانة بغداد / بلدية الكرادة	--	%٥٢,٣٨	%٢١,٢١	--	--	--	%١٨,٧٥
٨	أمانة بغداد / بلدية الرشيد	--	%١٦,٢٥	%٧,٩٢	--	--	--	%١٢,٢٨
٩	أمانة بغداد / بلدية الدورة	--	%١٥,٣٨	%٢٩,١	%٢٠	--	--	%٤,٥٥
١٠	أمانة بغداد / بلدية المنصور	--	%٤١,١٨	--	%٤,٦٢	--	--	%٤,٨٤
١١	أمانة بغداد / بلدية الرصافة - المركز	--	--	%٢٩,٦٣	--	--	--	--
١٢	أمانة بغداد / بلدية الشعب	--	--	--	--	--	--	%١٢,٢٤
المعدلات		--	%٣٧,٧٩	%٢٤,٣٩	%١٢,٩٧	--	%٣٠,٣	%٧,٤

المستشفيات								
ت	الدوائر	نيسان	مايس	حزيران	تموز	آب	أيلول	تشرين الاول تشرين الثاني
١	مدينة الطب / مستشفى الجراحات التخصصية	--	--	%٢٥	--	%٢,٩٤	%٤,٧٦	%٧,٢٣
٢	مستشفى ابن النفيس	--	--	%٤,٤٢	--	--	--	%١٤,٧٢
٣	مستشفى الشهيد الصدر / الاستشارية	--	--	%٦,٥٩	--	--	--	%٦
٤	مستشفى الشهيد الصدر / الطوارئ	--	--	%٢	--	--	--	%٢,٤٤

٥	مستشفى العلوية للولادة	--	--	%٢١,٦٥	--	--	%١٧,٠٧	%١١,٥٨	%٢,٢٢
٦	مستشفى الكرامة التعليمي / الاستشارية	--	--	%٠	--	--	%٦,٠٦	%٩,٥٧	%٢,١٧
٧	مستشفى اليرموك التعليمي / الاستشارية / الطوارئ	--	--	%٩,٠٩	%١١,٣٤	%١٦,٨٨	%١٤	%٩,٨٨	%١٩,٧٩
٨	مستشفى اليرموك التعليمي / النسائية / التوليد	--	--	%١٣,٨٣	--	--	%٤,٠٨	%١٠,١٤	--
٩	مدينة الطب / مستشفى بغداد التعليمي	--	--	%١١,٩٣	--	--	%٣,٤١	%١٢,٢٤	%٥,٦٨
١٠	مستشفى فاطمة الزهراء / الحبيبية / الاستشارية	--	--	%٧,٣٧	--	--	%٦,٣٥	%١,٠٦	--
١١	مستشفى فاطمة الزهراء / الحبيبية / الولادات	--	--	%١٠,١٦	--	--	%١٠,٣١	%٦,١٩	%٣,٢٦
١٢	مستشفى الواسطي	--	--	--	%٠	--	%٠	%٣,٠٩	%٥,٠٥
١٣	مستشفى الإمام علي (ع) / مدينة الصدر	--	--	--	%٤,٤٤	--	%٣,٠٣	%١,١٨	%١,٢
١٤	مستشفى ابن الهيثم	--	--	--	--	%١٤,٥٨	%٤,٣٥	%٦,٩٨	%٩,٧٢
١٥	مستشفى الكاظمية التعليمي	--	--	--	--	%١	%٨,٢٤	%٣,٠٦	%١,١
١٦	مستشفى العلوية للأطفال	--	--	--	%٢,٤٧	%١,١١	%٠	%٠	%٠
١٧	دائرة صحة بغداد / الكرخ	--	--	--	%٩,٠٩	--	%٤,٨٨	%٢,٢٥	--
١٨	مستشفى اليرموك / مصرف الدم	--	--	--	--	--	%١٣,٦٤	%٤,١١	%٢٦,٤٧
١٩	مستشفى الصدر التعليمي العام	--	--	--	--	--	%٠	%٠	%٣,١٢
٢٠	مستشفى الكرخ العام	--	--	--	--	--	%٢,٣٣	%١٢,٦٤	--
٢١	مركز الزهراء الاستشاري	--	--	--	--	--	%٠	%٤,٩٢	--

١	مصرف الرافدين / فرع شارع فلسطين	--	--	--	١٦,٦٧%	--	--	٦,٣٢%	٤,٣%
٢	مصرف الرشيد / فرع حي سومر	--	--	--	٢٩,٦٣%	٢٦,٦٧%	--	٣,١٢%	١,٦٤%
٣	مصرف الرافدين / فرع دور الضباط	--	--	--	٦١,٢٥%	١٤,٠٨%	١٢,٥%	٨,٠٦%	١,٢٢%
٤	مصرف الرافدين / فرع المشتل	--	--	--	٤,٧٤%	١٠,٥٢%	--	٣,٧٤%	١,٨٥%
٥	مصرف الرشيد / فرع الدورة	--	--	--	٢٢,٥%	--	--	٥,٥٦%	٤,٨٨%
٦	مصرف الرشيد / فرع الحبيبية	--	--	--	--	٧,٤١%	--	٥,٢٦%	٠%
٧	مصرف الرشيد / فرع الاعتماد التجاري	--	--	--	--	١٣,٧%	١٤,٢٩%	٣,٥١%	٠%
٨	مصرف الرافدين / الفرديوس	--	--	--	--	٣,٠٣%	٢١,٩٥%	٠%	١,١٥%
٩	مصرف الرشيد / فرع البيع	--	--	--	--	٣,٤٩%	--	٠%	٠%
١٠	مصرف الرافدين / فرع الخنساء	--	--	--	--	--	٢٤,٢١%	٥,٠٨%	٠%
١١	مصرف الرافدين / فرع اشبيلية	--	--	--	--	١١,٤٣%	٤,٤%	٥,١٥%	١,٠٨%
المعدلات		--	--	--	٢٦,٩٦%	١١,٢٩%	١٥,٤٧%	٤,١٦%	١,٤٧%

دوائر التربية								
ت	الدوائر	نيسان	مايس	حزيران	تموز	آب	أيلول	تشرين الاول تشرين الثاني
١	تربية الرصافة الثانية	--	--	١٤,٥٢%	--	--	--	١٦,٦٧%
٢	تربية الكرخ الثانية / البيع	--	--	٥,٣٨%	--	١,٢٥%	٨,٢٥%	٤,٦%
٣	تربية الكرخ الاولى	--	--	--	--	--	١٨,٣٧%	٩,٠٩%
المعدلات		--	--	٩,٩٥%	--	١,٢٥%	١٣,٣١%	١٠,١٢%

دوائر متفرقة								
ت	الدوائر	نيسان	مايس	حزيران	تموز	آب	أيلول	تشرين الاول تشرين الثاني
١	هيئة التقاعد الوطنية	%٢٥,٥٨	%٩,٧٨	%١٩,٥٤	%١٥,٩٨	%٧,٤٧	%٨,٠٥	%١٠,٨٤
٢	دائرة الرعاية الاجتماعية	--	--	%١١,٥٨	%١٠,١	--	%١٩,٦٣	%١٠,٥٣
٣	مديرية توزيع المشتقات النفطية / الكيلاني	--	--	--	--	%٣٠,٧١	%٩,٥٢	%٥,٦٨
٤	دائرة التقييس والسيطرة النوعية	--	--	--	--	%٢,٩٤	--	--
٥	هيئة النزاهة / مكتب تحقيقات الكرخ	--	--	--	--	--	--	--
٦	هيئة النزاهة / مكتب تحقيقات الرصافة	--	--	--	--	--	--	--
	المعدلات	%٢٥,٥٨	%٩,٧٨	%١٥,٥٦	%١٣,٠٤	%١٣,٧١	%١٢,٤	%٩,٠٢

الدائرة (جوازات / الكرخ)

العدد الكلي المعتمد (٣٧)

- عدم دفع الرشوة (٣٤) نسبتها ٩١,٨٩% من العدد الكلي المعتمد
- دفع الرشوة (٣) نسبتها ٨,١١% من العدد الكلي المعتمد
 - عدد الذين اضطروا الى دفع الرشوة (٠) ونسبتهم من دافعي الرشوة ٠%
 - عدد الذين اضطروا الى دفع الرشوة دون سبب (٠) ونسبتهم من دافعي الرشوة ٠%
 - عدد الذين لم يضطروا الى دفع الرشوة (٣) ونسبتهم من دافعي الرشوة ١٠٠%
- جدول بأعداد وصفات من قبضوا رشواى:

صفة من قبض الرشوة	العدد	نسبتها من دافعي الرشوة
موظف		
معقب معاملات		
وسيط		
لم تحدد الصفة	٣	١٠٠%

○ جدول إحصائي بمؤشرات سبب دفع الرشوة:

سبب دفع الرشوة	عدد التأشيرات	نسبتها من دافعي الرشوة	نسبتها من مجموع الأسباب المؤشرة
طلب الموظف			
المعاملة غير أصولية			
الإسراع في انجاز المعاملة	٣	١٠٠%	١٠٠%
قيام الدائرة بتأخير المعاملة أو عرقلتها			
المجموع	٣		١٠٠%

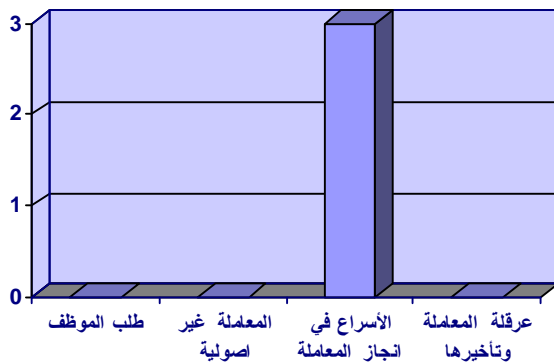

شكل توضيحي يبين اعداد حالات دفع الرشوة مصنفة وفقاً للسبب

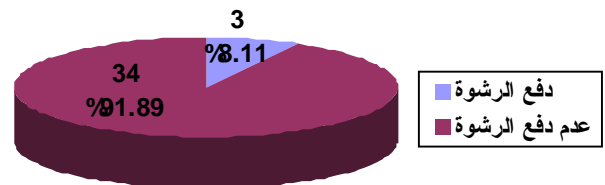

شكل توضيحي يبين عدد حالات دفع الرشوة وعدم دفعها ونسبتهما من عدد الاستمارات المعتمدة

• بلغ مجموع حالاتي الاضطراب المفروضة على المواطن لدفع الرشوة المتمثلة بـ (طلب الموظف وقيام الدائرة بتأخير المعاملة أو عرقلتها): (٠) ونسبتهم من دافعي الرشوة ٠% ونسبتهم من مجموع الأسباب المؤثرة ٠% .

• بلغ مجموع حالاتي دفع الرشوة بمبادرة من المواطن والمتمثلة بـ (المعاملة غير اصولية والأسراع في انجاز المعاملة): (٣) ونسبتهم من دافعي الرشوة ١٠٠% ونسبتهم من مجموع الأسباب المؤثرة ١٠٠% .

الدائرة (الاحوال المدنية / الكراة الشرقية)

العدد الكلي المعتمد (٥٧)

- عدم دفع الرشوة (٥٥) نسبتها ٩٦,٤٩% من العدد الكلي المعتمد
- دفع الرشوة (٢) نسبتها ٣,٥١% من العدد الكلي المعتمد
 - عدد الذين اضطروا الى دفع الرشوة (١) ونسبتهم من دافعي الرشوة ٥٠%
 - عدد الذين اضطروا الى دفع الرشوة دون سبب (٠) ونسبتهم من دافعي الرشوة ٠%
 - عدد الذين لم يضطروا الى دفع الرشوة (١) ونسبتهم من دافعي الرشوة ٥٠%
- جدول بأعداد وصفات من قبضوا رشواى:

صفة من قبض الرشوة	العدد	نسبتها من دافعي الرشوة
موظف	١	٥٠%
معقب معاملات		
وسيط		
لم تحدد الصفة	١	٥٠%

○ جدول إحصائي بمؤشرات سبب دفع الرشوة:

سبب دفع الرشوة	عدد التأشيرات	نسبتها من دافعي الرشوة	نسبتها من مجموع الأسباب المؤشرة
طلب الموظف			
المعاملة غير أصولية			
الإسراع في انجاز المعاملة	٢	١٠٠%	٦٦,٦٧%
قيام الدائرة بتأخير المعاملة أو عرقلتها	١	٥٠%	٣٣,٣٣%
المجموع	٣		١٠٠%

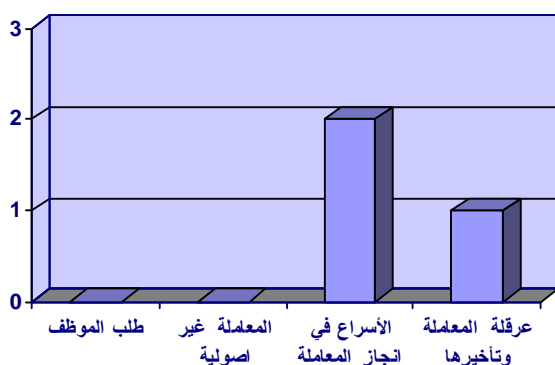

شكل توضيحي يبين اعداد حالات دفع الرشوة مصنفة وفقاً للسبب

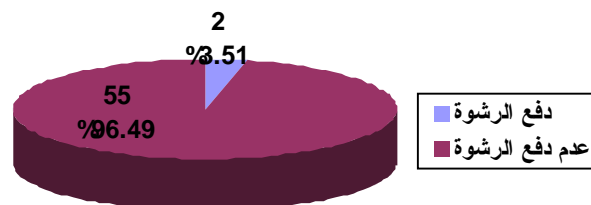

شكل توضيحي يبين عدد حالات دفع الرشوة وعدم دفعها ونسبتهما من عدد الاستمارات المعتمدة

• بلغ مجموع حالاتي الاضطراب المفروضة على المواطن لدفع الرشوة المتمثلة بـ (طلب الموظف وقيام الدائرة بتأخير المعاملة أو عرقلتها): (١) ونسبتهم من دافعي الرشوة ٥٠% ونسبتهم من مجموع الأسباب المؤثرة ٣٣,٣٣% .

• بلغ مجموع حالاتي دفع الرشوة بمبادرة من المواطن والمتمثلة بـ (المعاملة غير اصولية والأسراع في انجاز المعاملة): (٢) ونسبتهم من دافعي الرشوة ١٠٠% ونسبتهم من مجموع الأسباب المؤثرة ٦٦,٦٧% .

الدائرة (مستشفى اليرموك التعليمي / الاستشارية)

العدد الكلي المعتمد (٥٠)

- عدم دفع الرشوة (٤٣) نسبتها ٨٦% من العدد الكلي المعتمد
- دفع الرشوة (٧) نسبتها ١٤% من العدد الكلي المعتمد
 - عدد الذين اضطروا الى دفع الرشوة (٣) ونسبتهم من دافعي الرشوة ٤٢,٨٦%
 - عدد الذين اضطروا الى دفع الرشوة دون سبب (٠) ونسبتهم من دافعي الرشوة ٠%
 - عدد الذين لم يضطروا الى دفع الرشوة (٤) ونسبتهم من دافعي الرشوة ٥٧,١٤%
- جدول بأعداد وصفات من قبضوا رشواى:

صفة من قبض الرشوة	العدد	نسبتها من دافعي الرشوة
موظف	١	١٤,٢٩%
معقب معاملات	١	١٤,٢٩%
وسيط	٤	٥٧,١٤%
لم تحدد الصفة	٣	٤٢,٨٦%

○ جدول إحصائي بمؤشرات سبب دفع الرشوة:

سبب دفع الرشوة	عدد التاشيرات	نسبتها من دافعي الرشوة	نسبتها من مجموع الأسباب المؤشرة
طلب الموظف	٢	٢٨,٥٧%	١٦,٦٧%
المعاملة غير أصولية	٢	٢٨,٥٧%	١٦,٦٧%
الإسراع في انجاز المعاملة	٢	٢٨,٥٧%	١٦,٦٦%
قيام الدائرة بتأخير المعاملة أو عرقلتها	٦	٨٥,٧١%	٥٠%
المجموع	١٢		١٠٠%

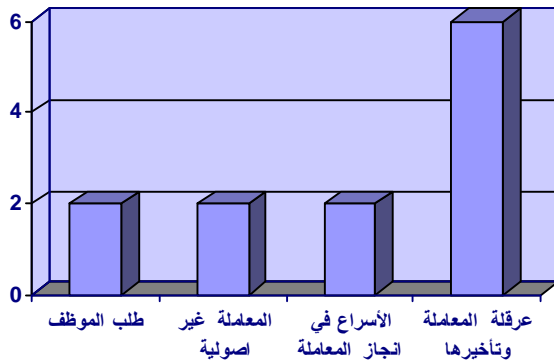

شكل توضيحي يبين اعداد حالات دفع الرشوة مصنفة وفقاً للسبب

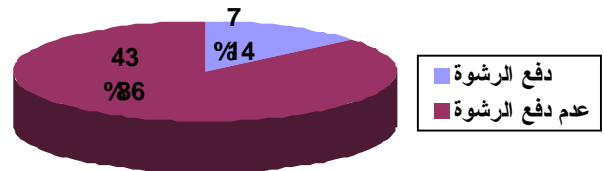

شكل توضيحي يبين عدد حالات دفع الرشوة وعدم دفعها ونسبتهما من عدد الاستثمارات المعتمدة

• بلغ مجموع حالاتي الاضطراب المفروضة على المواطن لدفع الرشوة المتمثلة بـ (طلب الموظف وقيام الدائرة بتأخير المعاملة أو عرقلتها): (٨) ونسبتهم من دافعي الرشوة ١١٤,٢٩% ونسبتهم من مجموع الأسباب المؤشرة ٦٦,٦٧% .

• بلغ مجموع حالاتي دفع الرشوة بمبادرة من المواطن والمتمثلة بـ (المعاملة غير اصولية والأسراع في انجاز المعاملة): (٤) ونسبتهم من دافعي الرشوة ٥٧,١٤% ونسبتهم من مجموع الأسباب المؤشرة ٣٣,٣٣% .

الدائرة (التسجيل العقاري / مدينة الصدر)

العدد الكلي المعتمد (٩٧)

- عدم دفع الرشوة (٩٦) نسبتها ٩٨,٩٧% من العدد الكلي المعتمد
- دفع الرشوة (١) نسبتها ١,٠٣% من العدد الكلي المعتمد
 - عدد الذين اضطروا الى دفع الرشوة (١) ونسبتهم من دافعي الرشوة ١٠٠%
 - عدد الذين اضطروا الى دفع الرشوة دون سبب (٠) ونسبتهم من دافعي الرشوة ٠%
 - عدد الذين لم يضطروا الى دفع الرشوة (٠) ونسبتهم من دافعي الرشوة ٠%
- جدول بأعداد وصفات من قبضوا رشواى:

صفة من قبض الرشوة	العدد	نسبتها من دافعي الرشوة
موظف		
معقب معاملات		
وسيط		
لم تحدد الصفة	١	١٠٠%

○ جدول إحصائي بمؤشرات سبب دفع الرشوة:

سبب دفع الرشوة	عدد التأشيرات	نسبتها من دافعي الرشوة	نسبتها من مجموع الأسباب المؤشرة
طلب الموظف			
المعاملة غير أصولية			
الإسراع في انجاز المعاملة	١	١٠٠%	١٠٠%
قيام الدائرة بتأخير المعاملة أو عرقلتها			
المجموع	١		١٠٠%

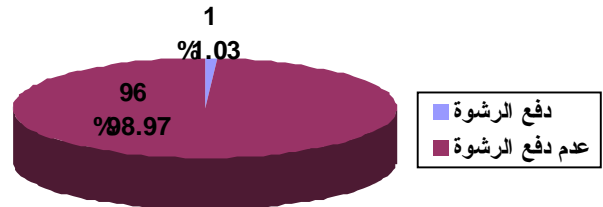
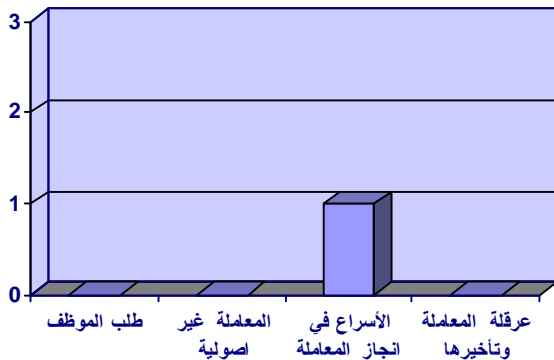

شكل توضيحي يبين اعداد حالات دفع الرشوة مصنفة وفقاً للسبب

شكل توضيحي يبين عدد حالات دفع الرشوة وعدم دفعها ونسبتهما من عدد الاستمارات المعتمدة

• بلغ مجموع حالاتي الاضطراب المفروضة على المواطن لدفع الرشوة المتمثلة بـ (طلب الموظف وقيام الدائرة بتأخير المعاملة أو عرقلتها): (٠) ونسبتهم من دافعي الرشوة ٠% ونسبتهم من مجموع الأسباب المؤثرة ٠% .

• بلغ مجموع حالاتي دفع الرشوة بمبادرة من المواطن والمتمثلة بـ (المعاملة غير اصولية والأسراع في انجاز المعاملة): (١) ونسبتهم من دافعي الرشوة ١٠٠% ونسبتهم من مجموع الأسباب المؤثرة ١٠٠% .

الدائرة (كاتب عدل / مدينة الصدر)

العدد الكلي المعتمد (١٠١)

- عدم دفع الرشوة (٩١) نسبتها ٩٠,١% من العدد الكلي المعتمد
- دفع الرشوة (١٠) نسبتها ٩,٩% من العدد الكلي المعتمد
 - عدد الذين اضطروا الى دفع الرشوة (٣) ونسبتهم من دافعي الرشوة ٣٠%
 - عدد الذين اضطروا الى دفع الرشوة دون سبب (٢) ونسبتهم من دافعي الرشوة ٢٠%
 - عدد الذين لم يضطروا الى دفع الرشوة (٥) ونسبتهم من دافعي الرشوة ٥٠%
- جدول بأعداد وصفات من قبضوا رشواى:

صفة من قبض الرشوة	العدد	نسبتها من دافعي الرشوة
موظف	٣	٣٠%
معقب معاملات		
وسيط		
لم تحدد الصفة	٧	٧٠%

○ جدول إحصائي بمؤشرات سبب دفع الرشوة:

سبب دفع الرشوة	عدد التاشيرات	نسبتها من دافعي الرشوة	نسبتها من مجموع الأسباب المؤشرة
طلب الموظف	٤	٤٠%	٥٠%
المعاملة غير أصولية			
الإسراع في انجاز المعاملة	١	١٠%	١٢,٥%
قيام الدائرة بتأخير المعاملة أو عرقلتها	٣	٣٠%	٣٧,٥%
المجموع	٨		١٠٠%

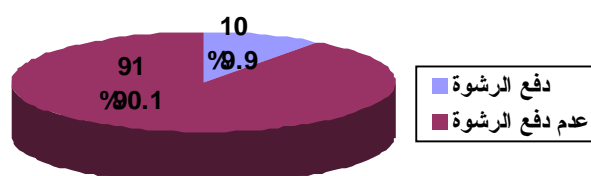
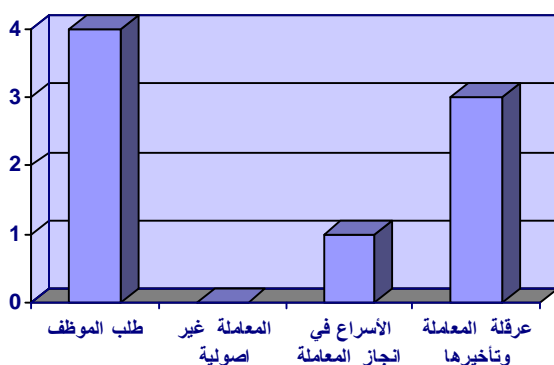

شكل توضيحي يبين اعداد حالات دفع الرشوة مصنفة وفقاً للسبب

شكل توضيحي يبين عدد حالات دفع الرشوة وعدم دفعها ونسبتهما من عدد الاستمارات المعتمدة

• بلغ مجموع حالاتي الاضطراب المفروضة على المواطن لدفع الرشوة المتمثلة بـ (طلب الموظف وقيام الدائرة بتأخير المعاملة أو عرقلتها): (٧) ونسبتهم من دافعي الرشوة ٧٠% ونسبتهم من مجموع الأسباب المؤشرة ٨٧,٥% وفي حالة إضافة عدد الذين أجابوا بـ (نعم) على السؤال دون التأشير على أي سبب في السؤال الثاني فيصبح المجموع (٩) ونسبتهم من دافعي الرشوة ٩٠%.

• بلغ مجموع حالاتي دفع الرشوة بمبادرة من المواطن والمتمثلة بـ (المعاملة غير اصولية والأسراع في انجاز المعاملة): (١) ونسبتهم من دافعي الرشوة ١٠% ونسبتهم من مجموع الأسباب المؤشرة ١٢,٥%.

الدائرة (مستشفى الكاظمية التعليمي)

العدد الكلي المعتمد (٨٥)

- عدم دفع الرشوة (٧٨) نسبتها ٩١,٧٦% من العدد الكلي المعتمد
- دفع الرشوة (٧) نسبتها ٨,٢٤% من العدد الكلي المعتمد
 - عدد الذين اضطروا الى دفع الرشوة (١) ونسبتهم من دافعي الرشوة ١٤,٢٩%
 - عدد الذين اضطروا الى دفع الرشوة دون سبب (٦) ونسبتهم من دافعي الرشوة ٨٥,٧١%
 - عدد الذين لم يضطروا الى دفع الرشوة (٠) ونسبتهم من دافعي الرشوة ٠%
- جدول بأعداد وصفات من قبضوا رشواى:

صفة من قبض الرشوة	العدد	نسبتها من دافعي الرشوة
موظف		
معقب معاملات		
وسيط	١	١٤,٢٩%
لم تحدد الصفة	٦	٨٥,٧١%

○ جدول إحصائي بمؤشرات سبب دفع الرشوة:

سبب دفع الرشوة	عدد التأشيرات	نسبتها من دافعي الرشوة	نسبتها من مجموع الأسباب المؤشرة
طلب الموظف			
المعاملة غير أصولية			
الإسراع في انجاز المعاملة	١	١٤,٢٩%	١٠٠%
قيام الدائرة بتأخير المعاملة أو عرقلتها			
المجموع	١		١٠٠%

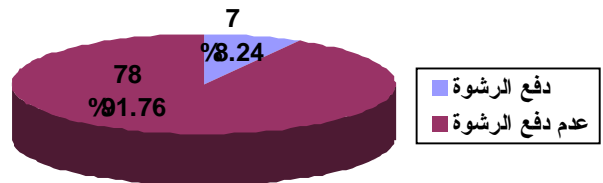
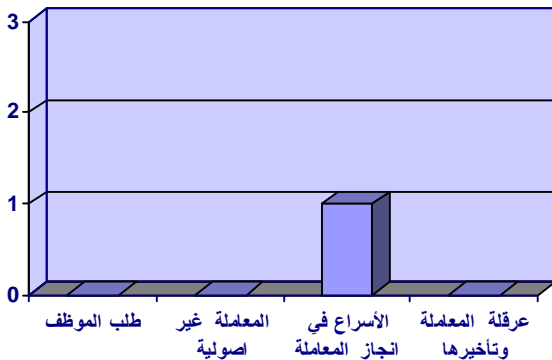

شكل توضيحي يبين عدد حالات دفع الرشوة وعدم دفعها ونسبتهما من عدد الاستمارات المعتمدة

شكل توضيحي يبين اعداد حالات دفع الرشوة مصنفة وفقاً للسبب

• بلغ مجموع حالاتي الاضطراب المفروضة على المواطن لدفع الرشوة المتمثلة بـ (طلب الموظف وقيام الدائرة بتأخير المعاملة أو عرقلتها): (٠) ونسبتهم من دافعي الرشوة ٠% ونسبتهم من مجموع الأسباب المؤثرة ٠% .

• بلغ مجموع حالاتي دفع الرشوة بمبادرة من المواطن والمتمثلة بـ (المعاملة غير اصولية والأسراع في انجاز المعاملة): (١) ونسبتهم من دافعي الرشوة ١٤,٢٩% ونسبتهم من مجموع الأسباب المؤثرة ١٠٠% .

الدائرة (بلدية بغداد الجديدة)

العدد الكلي المعتمد (٢٥)

- عدم دفع الرشوة (٢٥) نسبتها ١٠٠% من العدد الكلي المعتمد
- دفع الرشوة (٠) نسبتها ٠% من العدد الكلي المعتمد
 - عدد الذين اضطروا الى دفع الرشوة (٠) ونسبتهم من دافعي الرشوة ٠%
 - عدد الذين اضطروا الى دفع الرشوة دون سبب (٠) ونسبتهم من دافعي الرشوة ٠%
 - عدد الذين لم يضطروا الى دفع الرشوة (٠) ونسبتهم من دافعي الرشوة ٠%

ملاحظة: لم يتم ذكر أي مؤشرات أخرى

الدائرة (مصرف الرشيد / فرع حي سومر)

العدد الكلي المعتمد (٦١)

- عدم دفع الرشوة (٦٠) نسبتها ٩٨,٣٦% من العدد الكلي المعتمد
- دفع الرشوة (١) نسبتها ١,٦٤% من العدد الكلي المعتمد
 - عدد الذين اضطروا الى دفع الرشوة (٠) ونسبتهم من دافعي الرشوة ٠%
 - عدد الذين اضطروا الى دفع الرشوة دون سبب (١) ونسبتهم من دافعي الرشوة ١٠٠%
 - عدد الذين لم يضطروا الى دفع الرشوة (٠) ونسبتهم من دافعي الرشوة ٠%
- جدول بأعداد وصفات من قبضوا رشواى:

صفة من قبض الرشوة	العدد	نسبتها من دافعي الرشوة
موظف		
معقب معاملات		
وسيط		
لم تحدد الصفة	١	١٠٠%

ملاحظة: لم يتم ذكر أي مؤشرات أخرى

الدائرة (التسجيل العقاري / الرصافة الاولى)

العدد الكلي المعتمد (٩٦)

- عدم دفع الرشوة (٨٩) نسبتها ٩٢,٧١% من العدد الكلي المعتمد
- دفع الرشوة (٧) نسبتها ٧,٢٩% من العدد الكلي المعتمد
 - عدد الذين اضطروا الى دفع الرشوة (٣) ونسبتهم من دافعي الرشوة ٤٢,٨٦%
 - عدد الذين اضطروا الى دفع الرشوة دون سبب (٣) ونسبتهم من دافعي الرشوة ٤٢,٨٦%
 - عدد الذين لم يضطروا الى دفع الرشوة (١) ونسبتهم من دافعي الرشوة ١٤,٢٨%
- جدول بأعداد وصفات من قبضوا رشواى:

صفة من قبض الرشوة	العدد	نسبتها من دافعي الرشوة
موظف	٢	٢٨,٥٧%
معقب معاملات	١	١٤,٢٨%
وسيط		
لم تحدد الصفة	٥	٧١,٤٣%

○ جدول إحصائي بمؤشرات سبب دفع الرشوة:

سبب دفع الرشوة	عدد التأشيرات	نسبتها من دافعي الرشوة	نسبتها من مجموع الأسباب المؤشرة
طلب الموظف	١	١٤,٢٨%	٢٥%
المعاملة غير أصولية			
الإسراع في انجاز المعاملة	٢	٢٨,٥٧%	٥٠%
قيام الدائرة بتأخير المعاملة أو عرقلتها	١	١٤,٢٨%	٢٥%
المجموع	٤		١٠٠%

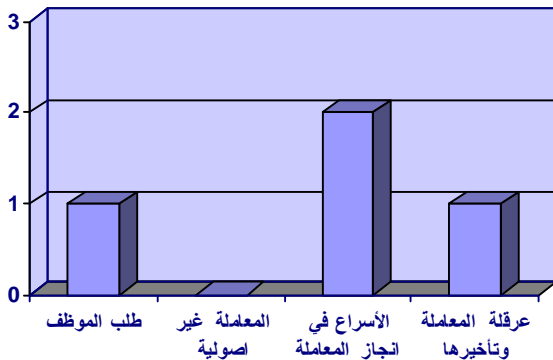

شكل توضيحي يبين اعداد حالات دفع الرشوة مصنفة وفقاً للسبب

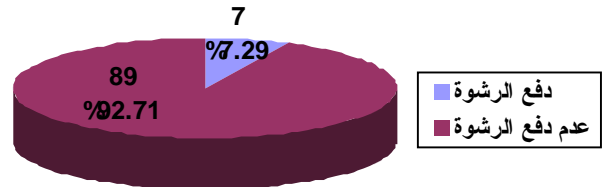

شكل توضيحي يبين عدد حالات دفع الرشوة وعدم دفعها ونسبتهما من عدد الاستمارات المعتمدة

• بلغ مجموع حالاتي الاضطراب المفروضة على المواطن لدفع الرشوة المتمثلة بـ (طلب الموظف وقيام الدائرة بتأخير المعاملة أو عرقلتها): (٢) ونسبتهم من دافعي الرشوة ٢٨,٥٧% ونسبتهم من مجموع الأسباب المؤشرة ٥٠%. وفي حالة إضافة عدد الذين أجابوا بـ (نعم) على السؤال دون التأشير على أي سبب في السؤال الثاني فيصبح المجموع (٥) ونسبتهم من دافعي الرشوة ٧١,٤٣%.

• بلغ مجموع حالاتي دفع الرشوة بمبادرة من المواطن والمتمثلة بـ (المعاملة غير اصولية والأسراع في انجاز المعاملة): (٢) ونسبتهم من دافعي الرشوة ٢٨,٥٧% ونسبتهم من مجموع الأسباب المؤشرة ٥٠%.

الدائرة (شهادة الجنسية / الاعظمية شارع المغرب)

العدد الكلي المعتمد (٨١)

- عدم دفع الرشوة (٧٨) نسبتها ٩٦,٣% من العدد الكلي المعتمد
- دفع الرشوة (٣) نسبتها ٣,٧% من العدد الكلي المعتمد
 - عدد الذين اضطروا الى دفع الرشوة (٠) ونسبتهم من دافعي الرشوة ٠%
 - عدد الذين اضطروا الى دفع الرشوة دون سبب (٠) ونسبتهم من دافعي الرشوة ٠%
 - عدد الذين لم يضطروا الى دفع الرشوة (٣) ونسبتهم من دافعي الرشوة ١٠٠%
- جدول بأعداد وصفات من قبضوا رشواى:

صفة من قبض الرشوة	العدد	نسبتها من دافعي الرشوة
موظف		
معقب معاملات		
وسيط		
لم تحدد الصفة	٣	١٠٠%

○ جدول إحصائي بمؤشرات سبب دفع الرشوة:

سبب دفع الرشوة	عدد التأشيرات	نسبتها من دافعي الرشوة	نسبتها من مجموع الأسباب المؤشرة
طلب الموظف			
المعاملة غير أصولية			
الإسراع في انجاز المعاملة	٢	٦٦,٦٧%	٦٦,٦٧%
قيام الدائرة بتأخير المعاملة أو عرقلتها	١	٣٣,٣٣%	٣٣,٣٣%
المجموع	٣		١٠٠%

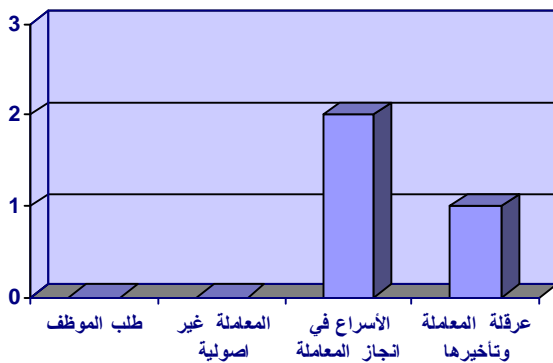

شكل توضيحي يبين اعداد حالات دفع الرشوة مصنفة وفقاً للسبب

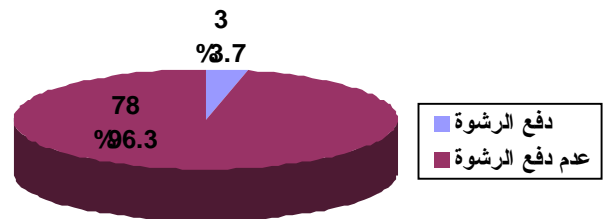

شكل توضيحي يبين عدد حالات دفع الرشوة وعدم دفعها ونسبتهما من عدد الاستمارات المعتمدة

• بلغ مجموع حالاتي الاضطراب المفروضة على المواطن لدفع الرشوة المتمثلة بـ (طلب الموظف وقيام الدائرة بتأخير المعاملة أو عرقلتها): (١) ونسبتهم من دافعي الرشوة ٣٣,٣٣% ونسبتهم من مجموع الأسباب المؤثرة ٣٣,٣٣% .

• بلغ مجموع حالاتي دفع الرشوة بمبادرة من المواطن والمتمثلة بـ (المعاملة غير اصولية والأسراع في انجاز المعاملة): (٢) ونسبتهم من دافعي الرشوة ٦٦,٦٧% ونسبتهم من مجموع الأسباب المؤثرة ٦٦,٦٧% .

الدائرة (شهادة الجنسية / الكرامة)

العدد الكلي المعتمد (١٣٧)

- عدم دفع الرشوة (١٣٤) نسبتها ٩٧,٨١% من العدد الكلي المعتمد
- دفع الرشوة (٣) نسبتها ٢,١٩% من العدد الكلي المعتمد
 - عدد الذين اضطروا الى دفع الرشوة (٠) ونسبتهم من دافعي الرشوة ٠%
 - عدد الذين اضطروا الى دفع الرشوة دون سبب (٢) ونسبتهم من دافعي الرشوة ٦٦,٦٧%
 - عدد الذين لم يضطروا الى دفع الرشوة (١) ونسبتهم من دافعي الرشوة ٣٣,٣٣%
- جدول بأعداد وصفات من قبضوا رشواى:

صفة من قبض الرشوة	العدد	نسبتها من دافعي الرشوة
موظف		
معقب معاملات		
وسيط		
لم تحدد الصفة	٣	١٠٠%

○ جدول إحصائي بمؤشرات سبب دفع الرشوة:

سبب دفع الرشوة	عدد التأشيرات	نسبتها من دافعي الرشوة	نسبتها من مجموع الأسباب المؤشرة
طلب الموظف			
المعاملة غير أصولية			
الإسراع في انجاز المعاملة	١	٣٣,٣٣%	١٠٠%
قيام الدائرة بتأخير المعاملة أو عرقلتها			
المجموع	١		١٠٠%

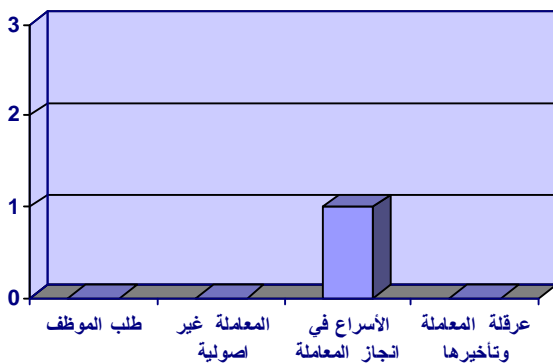

شكل توضيحي يبين اعداد حالات دفع الرشوة مصنفة وفقاً للسبب

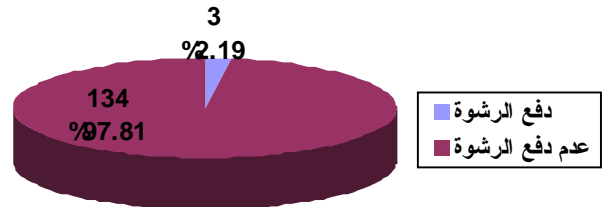

شكل توضيحي يبين عدد حالات دفع الرشوة وعدم دفعها ونسبتهما من عدد الاستمارات المعتمدة

- بلغ مجموع حالاتي الاضطراب المفروضة على المواطن لدفع الرشوة المتمثلة بـ (طلب الموظف وقيام الدائرة بتأخير المعاملة أو عرقلتها): (٠) ونسبتهم من دافعي الرشوة ٠% ونسبتهم من مجموع الأسباب المؤثرة ٠%.
- بلغ مجموع حالاتي دفع الرشوة بمبادرة من المواطن والمتمثلة بـ (المعاملة غير اصولية والأسراع في انجاز المعاملة): (١) ونسبتهم من دافعي الرشوة ٣٣,٣٣% ونسبتهم من مجموع الأسباب المؤثرة ١٠٠%.

الدائرة (التسجيل العقاري / الرصافة الثانية)

العدد الكلي المعتمد (٨٥)

- عدم دفع الرشوة (٨٤) نسبتها ٩٨,٨٢% من العدد الكلي المعتمد
- دفع الرشوة (١) نسبتها ١,١٨% من العدد الكلي المعتمد
 - عدد الذين اضطروا الى دفع الرشوة (١) ونسبتهم من دافعي الرشوة ١٠٠%
 - عدد الذين اضطروا الى دفع الرشوة دون سبب (٠) ونسبتهم من دافعي الرشوة ٠%
 - عدد الذين لم يضطروا الى دفع الرشوة (٠) ونسبتهم من دافعي الرشوة ٠%
- جدول بأعداد وصفات من قبضوا رشواى:

صفة من قبض الرشوة	العدد	نسبتها من دافعي الرشوة
موظف	١	١٠٠%
معقب معاملات		
وسيط		
لم تحدد الصفة		

○ جدول إحصائي بمؤشرات سبب دفع الرشوة:

سبب دفع الرشوة	عدد التأشيرات	نسبتها من دافعي الرشوة	نسبتها من مجموع الأسباب المؤشرة
طلب الموظف			
المعاملة غير أصولية			
الإسراع في انجاز المعاملة			
قيام الدائرة بتأخير المعاملة أو عرقلتها	١	١٠٠%	١٠٠%
المجموع	١		١٠٠%

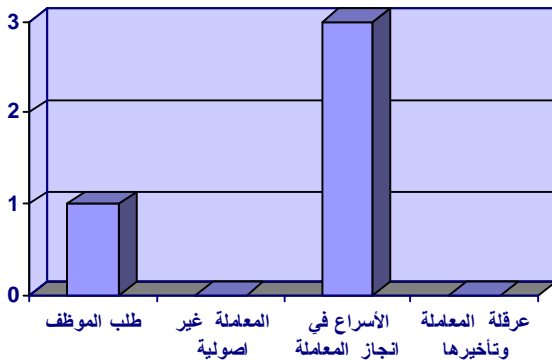

شكل توضيحي يبين اعداد حالات دفع الرشوة مصنفة وفقاً للسبب

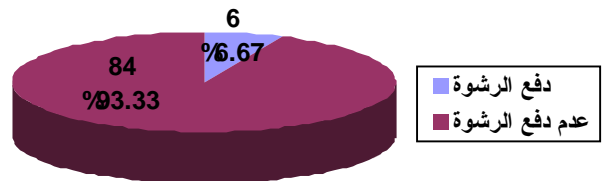

شكل توضيحي يبين عدد حالات دفع الرشوة وعدم دفعها ونسبتهما من عدد الاستمارات المعتمدة

• بلغ مجموع حالاتي الاضطراب المفروضة على المواطن لدفع الرشوة المتمثلة بـ (طلب الموظف وقيام الدائرة بتأخير المعاملة أو عرقلتها): (١) ونسبتهم من دافعي الرشوة ١٠٠% ونسبتهم من مجموع الأسباب المؤثرة ١٠٠% .

• بلغ مجموع حالاتي دفع الرشوة بمبادرة من المواطن والمتمثلة بـ (المعاملة غير اصولية والأسراع في انجاز المعاملة): (٠) ونسبتهم من دافعي الرشوة ٠% ونسبتهم من مجموع الأسباب المؤثرة ٠% .

الدائرة (جوازات مدينة الصدر)

العدد الكلي المعتمد (٩١)

- عدم دفع الرشوة (٨٩) نسبتها ٩٧,٨% من العدد الكلي المعتمد
- دفع الرشوة (٢) نسبتها ٢,٢% من العدد الكلي المعتمد
 - عدد الذين اضطروا الى دفع الرشوة (٠) ونسبتهم من دافعي الرشوة ٠%
 - عدد الذين اضطروا الى دفع الرشوة دون سبب (١) ونسبتهم من دافعي الرشوة ٥٠%
 - عدد الذين لم يضطروا الى دفع الرشوة (١) ونسبتهم من دافعي الرشوة ٥٠%
- جدول بأعداد وصفات من قبضوا رشوى:

صفة من قبض الرشوة	العدد	نسبتها من دافعي الرشوة
موظف	١	٥٠%
معقب معاملات		
وسيط		
لم تحدد الصفة	١	٥٠%

○ جدول إحصائي بمؤشرات سبب دفع الرشوة:

سبب دفع الرشوة	عدد التأشيرات	نسبتها من دافعي الرشوة	نسبتها من مجموع الأسباب المؤشرة
طلب الموظف			
المعاملة غير أصولية			
الإسراع في انجاز المعاملة	١	٥٠%	١٠٠%
قيام الدائرة بتأخير المعاملة أو عرقلتها			
المجموع	١		١٠٠%

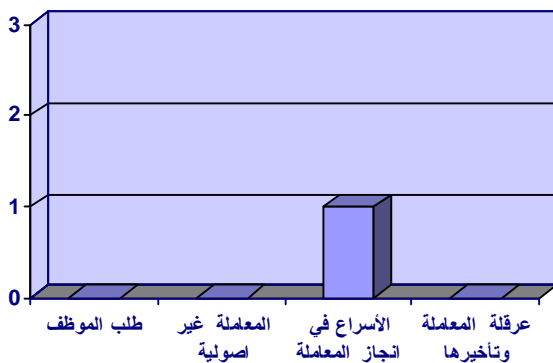

شكل توضيحي يبين اعداد حالات دفع الرشوة مصنفة وفقاً للسبب

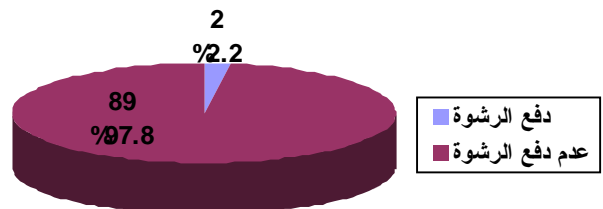

شكل توضيحي يبين عدد حالات دفع الرشوة وعدم دفعها ونسبتهما من عدد الاستمارات المعتمدة

• بلغ مجموع حالاتي الاضطراب المفروضة على المواطن لدفع الرشوة المتمثلة بـ (طلب الموظف وقيام الدائرة بتأخير المعاملة أو عرقلتها): (٠) ونسبتهم من دافعي الرشوة ٠% ونسبتهم من مجموع الأسباب المؤثرة ٠% .

• بلغ مجموع حالاتي دفع الرشوة بمبادرة من المواطن والمتمثلة بـ (المعاملة غير اصولية والأسراع في انجاز المعاملة): (١) ونسبتهم من دافعي الرشوة ٥٠% ونسبتهم من مجموع الأسباب المؤثرة ١٠٠% .

الدائرة (جوازات المنصور)

العدد الكلي المعتمد (٤٧)

- عدم دفع الرشوة (٤٦) نسبتها ٩٧,٨٧% من العدد الكلي المعتمد
- دفع الرشوة (١) نسبتها ٢,١٣% من العدد الكلي المعتمد
 - عدد الذين اضطروا الى دفع الرشوة (٠) ونسبتهم من دافعي الرشوة ٠%
 - عدد الذين اضطروا الى دفع الرشوة دون سبب (١) ونسبتهم من دافعي الرشوة ١٠٠%
 - عدد الذين لم يضطروا الى دفع الرشوة (٠) ونسبتهم من دافعي الرشوة ٠%
- جدول بأعداد وصفات من قبضوا رشواى:

صفة من قبض الرشوة	العدد	نسبتها من دافعي الرشوة
موظف		
معقب معاملات		
وسيط		
لم تحدد الصفة	١	١٠٠%

○ جدول إحصائي بمؤشرات سبب دفع الرشوة:

سبب دفع الرشوة	عدد التأشيرات	نسبتها من دافعي الرشوة	نسبتها من مجموع الأسباب المؤشرة
طلب الموظف			
المعاملة غير أصولية			
الإسراع في انجاز المعاملة	١	١٠٠%	١٠٠%
قيام الدائرة بتأخير المعاملة أو عرقلتها			
المجموع	١		١٠٠%

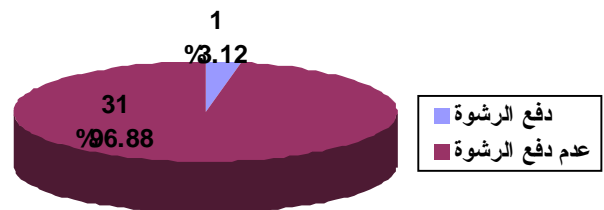
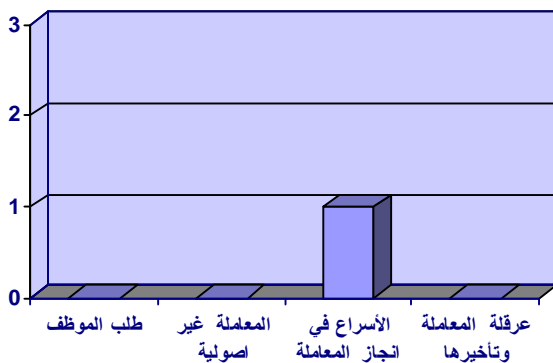

شكل توضيحي يبين اعداد حالات دفع الرشوة مصنفة وفقاً للسبب

شكل توضيحي يبين عدد حالات دفع الرشوة وعدم دفعها ونسبتهما من عدد الاستثمارات المعتمدة

- بلغ مجموع حالاتي الاضطراب المفروضة على المواطن لدفع الرشوة المتمثلة بـ (طلب الموظف وقيام الدائرة بتأخير المعاملة أو عرقلتها): (٠) ونسبتهم من دافعي الرشوة ٠% ونسبتهم من مجموع الأسباب المؤثرة ٠%.
- بلغ مجموع حالاتي دفع الرشوة بمبادرة من المواطن والمتمثلة بـ (المعاملة غير اصولية والأسراع في انجاز المعاملة): (١) ونسبتهم من دافعي الرشوة ١٠٠% ونسبتهم من مجموع الأسباب المؤثرة ١٠٠%.

الدائرة (بلدية الصدر الاولى)

العدد الكلي المعتمد (٢٥)

- عدم دفع الرشوة (٢٥) نسبتها ١٠٠% من العدد الكلي المعتمد
- دفع الرشوة (٠) نسبتها ٠% من العدد الكلي المعتمد
 - عدد الذين اضطروا الى دفع الرشوة (٠) ونسبتهم من دافعي الرشوة ٠%
 - عدد الذين اضطروا الى دفع الرشوة دون سبب (٠) ونسبتهم من دافعي الرشوة ٠%
 - عدد الذين لم يضطروا الى دفع الرشوة (٠) ونسبتهم من دافعي الرشوة ٠%

ملاحظة: لم يتم ذكر أي مؤشرات أخرى

الدائرة (مصرف الرشيد / فرع البائع)

العدد الكلي المعتمد (٣٩)

- عدم دفع الرشوة (٣٩) نسبتها ١٠٠% من العدد الكلي المعتمد
- دفع الرشوة (٠) نسبتها ٠% من العدد الكلي المعتمد
 - عدد الذين اضطروا الى دفع الرشوة (٠) ونسبتهم من دافعي الرشوة ٠%
 - عدد الذين اضطروا الى دفع الرشوة دون سبب (٠) ونسبتهم من دافعي الرشوة ٠%
 - عدد الذين لم يضطروا الى دفع الرشوة (٠) ونسبتهم من دافعي الرشوة ٠%

ملاحظة: لم يتم ذكر أي مؤشرات أخرى

الدائرة (امانة بغداد / دائرة المشاريع)

العدد الكلي المعتمد (٣٢)

- عدم دفع الرشوة (٢٥) نسبتها ٧٨,١٣% من العدد الكلي المعتمد
- دفع الرشوة (٧) نسبتها ٢١,٨٧% من العدد الكلي المعتمد
 - عدد الذين اضطروا الى دفع الرشوة (٢) ونسبتهم من دافعي الرشوة ٢٨,٥٧%
 - عدد الذين اضطروا الى دفع الرشوة دون سبب (٢) ونسبتهم من دافعي الرشوة ٢٨,٥٧%
 - عدد الذين لم يضطروا الى دفع الرشوة (٣) ونسبتهم من دافعي الرشوة ٤٢,٨٦%
- جدول بأعداد وصفات من قبضوا رشواى:

صفة من قبض الرشوة	العدد	نسبتها من دافعي الرشوة
موظف	٢	٢٨,٥٧%
معقب معاملات		
وسيط	٢	٢٨,٥٧%
لم تحدد الصفة	٣	٤٢,٨٦%

- جدول إحصائي بمؤشرات سبب دفع الرشوة:

سبب دفع الرشوة	عدد التأشيرات	نسبتها من دافعي الرشوة	نسبتها من مجموع الأسباب المؤشرة
طلب الموظف			
المعاملة غير أصولية			
الإسراع في انجاز المعاملة	٢	٢٨,٥٧%	٤٠%
قيام الدائرة بتأخير المعاملة أو عرقلتها	٣	٤٢,٨٦%	٦٠%
المجموع	٥		١٠٠%

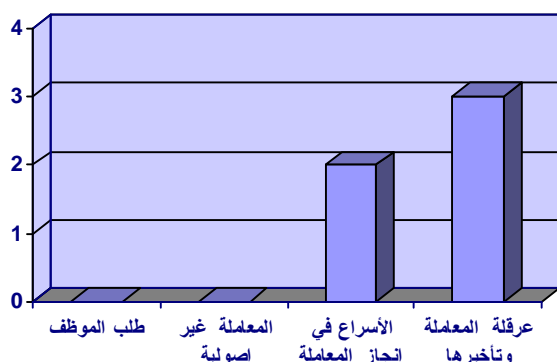

شكل توضيحي يبين اعداد حالات دفع الرشوة مصنفة وفقاً للسبب

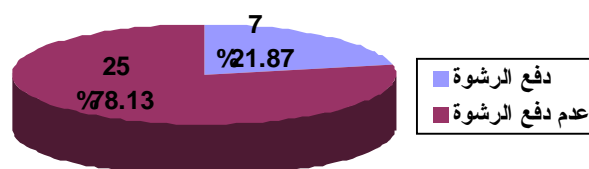

شكل توضيحي يبين عدد حالات دفع الرشوة وعدم دفعها ونسبتهما من عدد الاستمارات المعتمدة

• بلغ مجموع حالاتي الاضطراب المفروضة على المواطن لدفع الرشوة المتمثلة بـ (طلب الموظف وقيام الدائرة بتأخير المعاملة أو عرقلتها): (٣) ونسبتهم من دافعي الرشوة ٤٢,٨٦% ونسبتهم من مجموع الأسباب المؤشرة ٦٠% وفي حالة إضافة عدد الذين أجابوا بـ (نعم) على السؤال دون التأشير على أي سبب في السؤال الثاني فيصبح المجموع (٥) ونسبتهم من دافعي الرشوة ٧١,٤٣%.

• بلغ مجموع حالاتي دفع الرشوة بمبادرة من المواطن والمتمثلة بـ (المعاملة غير اصولية والأسراع في انجاز المعاملة): (٢) ونسبتهم من دافعي الرشوة ٢٨,٥٧% ونسبتهم من مجموع الأسباب المؤشرة ٤٠%.

الدائرة (مصرف الرافدين / فرع اشبيلية)

العدد الكلي المعتمد (٩٣)

- عدم دفع الرشوة (٩٢) نسبتها ٩٨,٩٢% من العدد الكلي المعتمد
- دفع الرشوة (١) نسبتها ١,٠٨% من العدد الكلي المعتمد
 - عدد الذين اضطروا الى دفع الرشوة (٠) ونسبتهم من دافعي الرشوة ٠%
 - عدد الذين اضطروا الى دفع الرشوة دون سبب (١) ونسبتهم من دافعي الرشوة ١٠٠%
 - عدد الذين لم يضطروا الى دفع الرشوة (٠) ونسبتهم من دافعي الرشوة ٠%
- جدول بأعداد وصفات من قبضوا رشواى:

صفة من قبض الرشوة	العدد	نسبتها من دافعي الرشوة
موظف		
معقب معاملات		
وسيط		
لم تحدد الصفة	١	١٠٠%

ملاحظة: لم يتم ذكر أي مؤشرات أخرى

الدائرة (جوازات / الكاظمية)

العدد الكلي المعتمد (٤٥)

- عدم دفع الرشوة (٤٥) نسبتها ١٠٠% من العدد الكلي المعتمد
- دفع الرشوة (٠) نسبتها ٠% من العدد الكلي المعتمد
 - عدد الذين اضطروا الى دفع الرشوة (٠) ونسبتهم من دافعي الرشوة ٠%
 - عدد الذين اضطروا الى دفع الرشوة دون سبب (٠) ونسبتهم من دافعي الرشوة ٠%
 - عدد الذين لم يضطروا الى دفع الرشوة (٠) ونسبتهم من دافعي الرشوة ٠%

ملاحظة: لم يتم ذكر أي مؤشرات أخرى.

الدائرة (مستشفى بغداد التعليمي)

العدد الكلي المعتمد (٨٨)

- عدم دفع الرشوة (٨٥) نسبتها ٩٦,٥٩% من العدد الكلي المعتمد
- دفع الرشوة (٣) نسبتها ٣,٤١% من العدد الكلي المعتمد
 - عدد الذين اضطروا الى دفع الرشوة (١) ونسبتهم من دافعي الرشوة ٣٣,٣٣%
 - عدد الذين اضطروا الى دفع الرشوة دون سبب (٠) ونسبتهم من دافعي الرشوة ٠%
 - عدد الذين لم يضطروا الى دفع الرشوة (٢) ونسبتهم من دافعي الرشوة ٦٦,٦٧%
- جدول بأعداد وصفات من قبضوا رشواى:

صفة من قبض الرشوة	العدد	نسبتها من دافعي الرشوة
موظف	٢	٦٦,٦٧%
معقب معاملات	١	٣٣,٣٣%
وسيط	١	٣٣,٣٣%
لم تحدد الصفة	١	٣٣,٣٣%

○ جدول إحصائي بمؤشرات سبب دفع الرشوة:

سبب دفع الرشوة	عدد التأشيرات	نسبتها من دافعي الرشوة	نسبتها من مجموع الأسباب المؤشرة
طلب الموظف	١	٣٣,٣٣%	١٦,٦٧%
المعاملة غير أصولية	٢	٦٦,٦٧%	٣٣,٣٣%
الإسراع في انجاز المعاملة	١	٣٣,٣٣%	١٦,٦٧%
قيام الدائرة بتأخير المعاملة أو عرقلتها	٢	٦٦,٦٧%	٣٣,٣٣%
المجموع	٦		١٠٠%

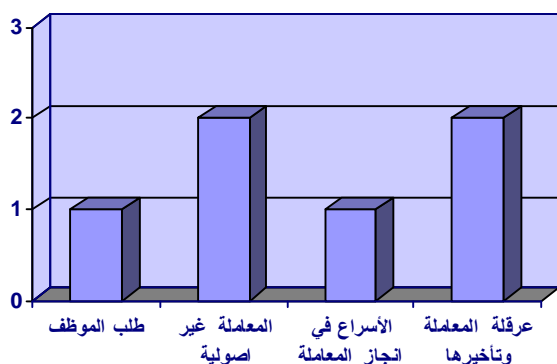

شكل توضيحي يبين اعداد حالات دفع الرشوة مصنفة وفقاً للسبب

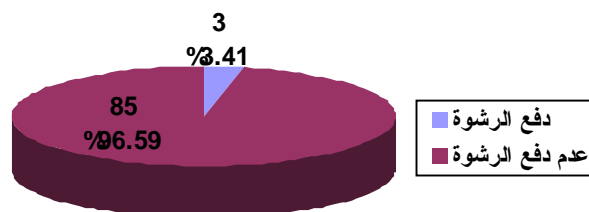

شكل توضيحي يبين عدد حالات دفع الرشوة وعدم دفعها ونسبتها من عدد الاستمارات المعتمدة

• بلغ مجموع حالاتي الاضطراب المفروضة على المواطن لدفع الرشوة المتمثلة بـ (طلب الموظف وقيام الدائرة بتأخير المعاملة أو عرقلتها): (٣) ونسبتهم من دافعي الرشوة ١٠٠% ونسبتهم من مجموع الأسباب المؤثرة ٥٠% .

• بلغ مجموع حالاتي دفع الرشوة بمبادرة من المواطن والمتمثلة بـ (المعاملة غير اصولية والأسراع في انجاز المعاملة): (٣) ونسبتهم من دافعي الرشوة ١٠٠% ونسبتهم من مجموع الأسباب المؤثرة ٥٠% .

الدائرة (مستشفى الامام علي (ع) / مدينة الصدر)

العدد الكلي المعتمد (٩٩)

- عدم دفع الرشوة (٩٦) نسبتها ٩٦,٩٧% من العدد الكلي المعتمد
- دفع الرشوة (٣) نسبتها ٣,٠٣% من العدد الكلي المعتمد
 - عدد الذين اضطروا الى دفع الرشوة (١) ونسبتهم من دافعي الرشوة ٣٣,٣٣%
 - عدد الذين اضطروا الى دفع الرشوة دون سبب (٢) ونسبتهم من دافعي الرشوة ٦٦,٦٧%
 - عدد الذين لم يضطروا الى دفع الرشوة (٠) ونسبتهم من دافعي الرشوة ٠%
- جدول بأعداد وصفات من قبضوا رشواى:

صفة من قبض الرشوة	العدد	نسبتها من دافعي الرشوة
موظف		
معقب معاملات	١	٣٣,٣٣%
وسيط		
لم تحدد الصفة	٢	٦٦,٦٧%

○ جدول إحصائي بمؤشرات سبب دفع الرشوة:

سبب دفع الرشوة	عدد التأشيرات	نسبتها من دافعي الرشوة	نسبتها من مجموع الأسباب المؤشرة
طلب الموظف			
المعاملة غير أصولية			
الإسراع في انجاز المعاملة			
قيام الدائرة بتأخير المعاملة أو عرقلتها	١	٣٣,٣٣%	١٠٠%
المجموع	١		١٠٠%

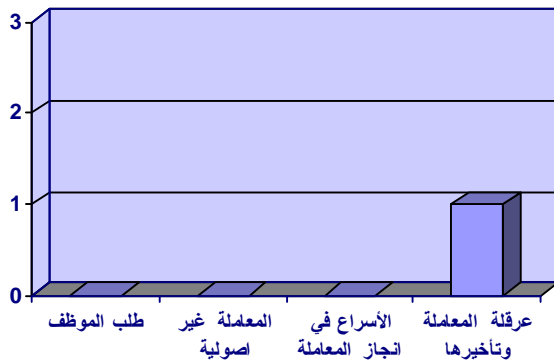

شكل توضيحي يبين اعداد حالات دفع الرشوة مصنفة وفقاً للسبب

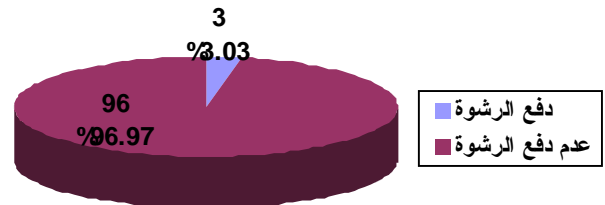

شكل توضيحي يبين عدد حالات دفع الرشوة وعدم دفعها ونسبتهما من عدد الاستثمارات المعتمدة

• بلغ مجموع حالاتي الاضطراب المفروضة على المواطن لدفع الرشوة المتمثلة بـ (طلب الموظف وقيام الدائرة بتأخير المعاملة أو عرقلتها): (١) ونسبتهم من دافعي الرشوة ٣٣,٣٣% ونسبتهم من مجموع الأسباب المؤشرة ١٠٠% وفي حالة إضافة عدد الذين أجابوا بـ (نعم) على السؤال دون التأشير على أي سبب في السؤال الثاني فيصبح المجموع (٣) ونسبتهم من دافعي الرشوة ١٠٠%.

• بلغ مجموع حالاتي دفع الرشوة بمبادرة من المواطن والمتمثلة بـ (المعاملة غير اصولية والأسراع في انجاز المعاملة): (٠) ونسبتهم من دافعي الرشوة ٠% ونسبتهم من مجموع الأسباب المؤشرة ٠%.

الدائرة (مستشفى العلوية للاطفال)

العدد الكلي المعتمد (٨٥)

- عدم دفع الرشوة (٨٥) نسبتها ١٠٠% من العدد الكلي المعتمد
- دفع الرشوة (٠) نسبتها ٠% من العدد الكلي المعتمد
 - عدد الذين اضطروا الى دفع الرشوة (٠) ونسبتهم من دافعي الرشوة ٠%
 - عدد الذين اضطروا الى دفع الرشوة دون سبب (٠) ونسبتهم من دافعي الرشوة ٠%
 - عدد الذين لم يضطروا الى دفع الرشوة (٠) ونسبتهم من دافعي الرشوة ٠%

الدائرة (مديرية المرور / الظلال لتسقيط السيارات)

العدد الكلي المعتمد (١٥١)

- عدم دفع الرشوة (١٣١) نسبتها ٨٦,٧٥ % من العدد الكلي المعتمد
- دفع الرشوة (٢٠) نسبتها ١٣,٢٥ % من العدد الكلي المعتمد
 - عدد الذين اضطروا الى دفع الرشوة (١٠) ونسبتهم من دافعي الرشوة ٥٠ %
 - عدد الذين اضطروا الى دفع الرشوة دون سبب (٣) ونسبتهم من دافعي الرشوة ١٥ %
 - عدد الذين لم يضطروا الى دفع الرشوة (٧) ونسبتهم من دافعي الرشوة ٣٥ %
- جدول بأعداد وصفات من قبضوا رشواى:

صفة من قبض الرشوة	العدد	نسبتها من دافعي الرشوة
موظف	٩	٤٥ %
معقب معاملات	٢	١٠ %
وسيط	٣	١٥ %
لم تحدد الصفة	١٠	٥٠ %

○ جدول إحصائي بمؤشرات سبب دفع الرشوة:

سبب دفع الرشوة	عدد التاشيرات	نسبتها من دافعي الرشوة	نسبتها من مجموع الأسباب المؤشرة
طلب الموظف	٢	١٠ %	٩,٥٢ %
المعاملة غير أصولية	٢	١٠ %	٩,٥٢ %
الإسراع في انجاز المعاملة	١٢	٦٠ %	٥٧,١٤ %
قيام الدائرة بتأخير المعاملة أو عرقلتها	٥	٢٥ %	٢٣,٨٢ %
المجموع	٢١		١٠٠ %

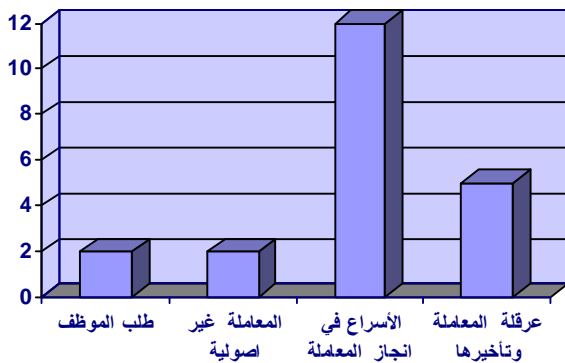

شكل توضيحي يبين اعداد حالات دفع الرشوة مصنفة وفقاً للسبب

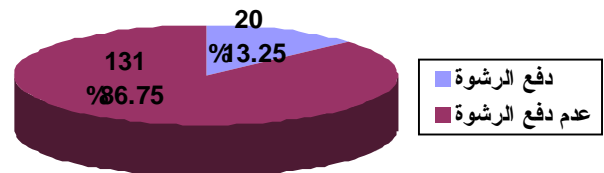

شكل توضيحي يبين عدد حالات دفع الرشوة وعدم دفعها ونسبتهما من عدد الاستمارات المعتمدة

• بلغ مجموع حالاتي الاضطراب المفروضة على المواطن لدفع الرشوة المتمثلة بـ (طلب الموظف وقيام الدائرة بتأخير المعاملة أو عرقلتها): (٧) ونسبتهم من دافعي الرشوة ٣٥% ونسبتهم من مجموع الأسباب المؤشرة ٣٣,٣٣% وفي حالة إضافة عدد الذين أجابوا بـ (نعم) على السؤال دون التأشير على أي سبب في السؤال الثاني فيصبح المجموع (١٠) ونسبتهم من دافعي الرشوة ٥٠%.

• بلغ مجموع حالاتي دفع الرشوة بمبادرة من المواطن والمتمثلة بـ (المعاملة غير اصولية والأسراع في انجاز المعاملة): (١٤) ونسبتهم من دافعي الرشوة ٧٠% ونسبتهم من مجموع الأسباب المؤشرة ٦٦,٦٧%.

الدائرة (مصرف الرافدين / فرع الفردوس)

العدد الكلي المعتمد (٨٧)

- عدم دفع الرشوة (٨٦) نسبتها ٩٨,٨٥% من العدد الكلي المعتمد
- دفع الرشوة (١) نسبتها ١,١٥% من العدد الكلي المعتمد
 - عدد الذين اضطروا الى دفع الرشوة (٠) ونسبتهم من دافعي الرشوة ٠%
 - عدد الذين اضطروا الى دفع الرشوة دون سبب (١) ونسبتهم من دافعي الرشوة ١٠٠%
 - عدد الذين لم يضطروا الى دفع الرشوة (٠) ونسبتهم من دافعي الرشوة ٠%

○ . جدول بأعداد وصفات من قبضوا رشوى:

صفة من قبض الرشوة	العدد	نسبتها من دافعي الرشوة
موظف		
معقب معاملات		
وسيط		
لم تحدد الصفة	١	١٠٠%

الدائرة (مستشفى الواسطي)

العدد الكلي المعتمد (٦٩)

- عدم دفع الرشوة (٦٩) نسبتها ١٠٠% من العدد الكلي المعتمد
- دفع الرشوة (٠) نسبتها ٠% من العدد الكلي المعتمد
 - عدد الذين اضطروا الى دفع الرشوة (٠) ونسبتهم من دافعي الرشوة ٠%
 - عدد الذين اضطروا الى دفع الرشوة دون سبب (٠) ونسبتهم من دافعي الرشوة ٠%
 - عدد الذين لم يضطروا الى دفع الرشوة (٠) ونسبتهم من دافعي الرشوة ٠%

الدائرة (مصرف الرشيد / فرع الحبيبية)

العدد الكلي المعتمد (٧٣)

- عدم دفع الرشوة (٧٣) نسبتها ١٠٠% من العدد الكلي المعتمد
- دفع الرشوة (٠) نسبتها ٠% من العدد الكلي المعتمد
 - عدد الذين اضطروا الى دفع الرشوة (٠) ونسبتهم من دافعي الرشوة ٠%
 - عدد الذين اضطروا الى دفع الرشوة دون سبب (٠) ونسبتهم من دافعي الرشوة ٠%
 - عدد الذين لم يضطروا الى دفع الرشوة (٠) ونسبتهم من دافعي الرشوة ٠%

ملاحظة: لم يتم ذكر أي مؤشرات أخرى

الدائرة (ضريبة بغداد الجديدة)

العدد الكلي المعتمد (٨٥)

- عدم دفع الرشوة (٨٥) نسبتها ١٠٠% من العدد الكلي المعتمد
- دفع الرشوة (٠) نسبتها ٠% من العدد الكلي المعتمد
 - عدد الذين اضطروا الى دفع الرشوة (٠) ونسبتهم من دافعي الرشوة ٠%
 - عدد الذين اضطروا الى دفع الرشوة دون سبب (٠) ونسبتهم من دافعي الرشوة ٠%
 - عدد الذين لم يضطروا الى دفع الرشوة (٠) ونسبتهم من دافعي الرشوة ٠%

ملاحظة: لم يتم ذكر أي مؤشرات أخرى

الدائرة (ضريبة الكرامة)

العدد الكلي المعتمد (٦٠)

- عدم دفع الرشوة (٥٧) نسبتها ٩٥% من العدد الكلي المعتمد
- دفع الرشوة (٣) نسبتها ٥% من العدد الكلي المعتمد
 - عدد الذين اضطروا الى دفع الرشوة (٢) ونسبتهم من دافعي الرشوة ٦٦,٦٧%
 - عدد الذين اضطروا الى دفع الرشوة دون سبب (٠) ونسبتهم من دافعي الرشوة ٠%
 - عدد الذين لم يضطروا الى دفع الرشوة (١) ونسبتهم من دافعي الرشوة ٣٣,٣٣%
- جدول بأعداد وصفات من قبضوا رشواى:

صفة من قبض الرشوة	العدد	نسبتها من دافعي الرشوة
موظف	٢	٦٦,٦٧%
معقب معاملات		
وسيط		
لم تحدد الصفة	١	٣٣,٣٣%

○ جدول إحصائي بمؤشرات سبب دفع الرشوة:

سبب دفع الرشوة	عدد التأشيرات	نسبتها من دافعي الرشوة	نسبتها من مجموع الأسباب المؤشرة
طلب الموظف	٣	١٠٠%	٥٠%
المعاملة غير أصولية	١	٣٣,٣٣%	١٦,٦٧%
الإسراع في انجاز المعاملة	١	٣٣,٣٣%	١٦,٦٧%
قيام الدائرة بتأخير المعاملة أو عرقلتها	١	٣٣,٣٣%	١٦,٦٦%
المجموع	٦		١٠٠%

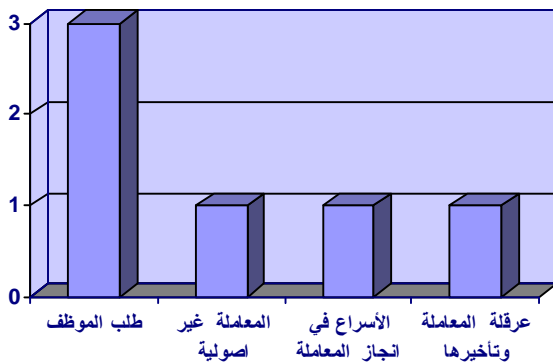

شكل توضيحي يبين اعداد حالات دفع الرشوة مصنفة وفقاً للسبب

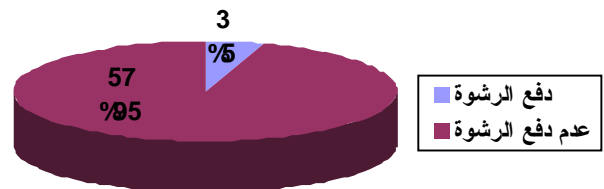

شكل توضيحي يبين عدد حالات دفع الرشوة وعدم دفعها ونسبتهما من عدد الاستمارات المعتمدة

• بلغ مجموع حالاتي الاضطراب المفروضة على المواطن لدفع الرشوة المتمثلة بـ (طلب الموظف وقيام الدائرة بتأخير المعاملة أو عرقلتها): (٤) ونسبتهم من دافعي الرشوة ١٣٣,٣٣% ونسبتهم من مجموع الأسباب المؤشرة ٦٦,٦٧% .

• بلغ مجموع حالاتي دفع الرشوة بمبادرة من المواطن والمتمثلة بـ (المعاملة غير اصولية والأسراع في انجاز المعاملة): (٢) ونسبتهم من دافعي الرشوة ٦٦,٦٧% ونسبتهم من مجموع الأسباب المؤشرة ٣٣,٣٣% .

الدائرة (مستشفى ابن الهيثم)

العدد الكلي المعتمد (١١٥)

- عدم دفع الرشوة (١١٠) نسبتها ٩٥,٦٥% من العدد الكلي المعتمد
- دفع الرشوة (٥) نسبتها ٤,٣٥% من العدد الكلي المعتمد
 - عدد الذين اضطروا الى دفع الرشوة (١) ونسبتهم من دافعي الرشوة ٢٠%
 - عدد الذين اضطروا الى دفع الرشوة دون سبب (٠) ونسبتهم من دافعي الرشوة ٠%
 - عدد الذين لم يضطروا الى دفع الرشوة (٤) ونسبتهم من دافعي الرشوة ٨٠%
- جدول بأعداد وصفات من قبضوا رشواى:

صفة من قبض الرشوة	العدد	نسبتها من دافعي الرشوة
موظف		
معقب معاملات	١	٢٠%
وسيط		
لم تحدد الصفة	٤	٨٠%

○ جدول إحصائي بمؤشرات سبب دفع الرشوة:

سبب دفع الرشوة	عدد التأشيرات	نسبتها من دافعي الرشوة	نسبتها من مجموع الأسباب المؤشرة
طلب الموظف			
المعاملة غير أصولية			
الإسراع في انجاز المعاملة	٣	٦٠%	٦٠%
قيام الدائرة بتأخير المعاملة أو عرقلتها	٢	٤٠%	٤٠%
المجموع	٥		١٠٠%

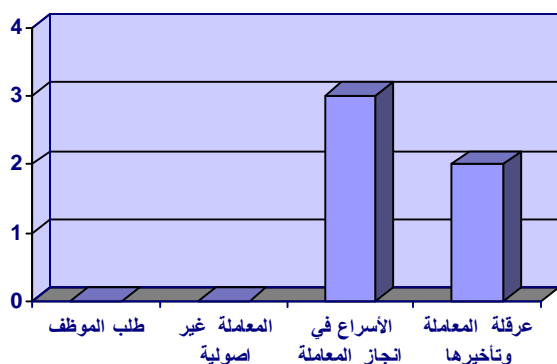

شكل توضيحي يبين اعداد حالات دفع الرشوة مصنفة وفقاً للسبب

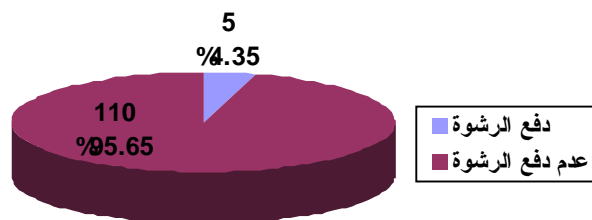

شكل توضيحي يبين عدد حالات دفع الرشوة وعدم دفعها ونسبتهما من عدد الاستثمارات المعتمدة

• بلغ مجموع حالاتي الاضطراب المفروضة على المواطن لدفع الرشوة المتمثلة بـ (طلب الموظف وقيام الدائرة بتأخير المعاملة أو عرقلتها): (٢) ونسبتهم من دافعي الرشوة ٤٠% ونسبتهم من مجموع الأسباب المؤثرة ٤٠% .

• بلغ مجموع حالاتي دفع الرشوة بمبادرة من المواطن والمتمثلة بـ (المعاملة غير اصولية والأسراع في انجاز المعاملة): (٣) ونسبتهم من دافعي الرشوة ٦٠% ونسبتهم من مجموع الأسباب المؤثرة ٦٠% .

الدائرة (الأحوال المدنية / الرصافة)

العدد الكلي المعتمد (٦٢)

- عدم دفع الرشوة (٥٩) نسبتها ٩٥,١٦% من العدد الكلي المعتمد
- دفع الرشوة (٣) نسبتها ٤,٨٤% من العدد الكلي المعتمد
 - عدد الذين اضطروا الى دفع الرشوة (١) ونسبتهم من دافعي الرشوة ٣٣,٣٣%
 - عدد الذين اضطروا الى دفع الرشوة دون سبب (٠) ونسبتهم من دافعي الرشوة ٠%
 - عدد الذين لم يضطروا الى دفع الرشوة (٢) ونسبتهم من دافعي الرشوة ٦٦,٦٧%
- جدول بأعداد وصفات من قبضوا رشواى:

صفة من قبض الرشوة	العدد	نسبتها من دافعي الرشوة
موظف		
معقب معاملات		
وسيط	١	٣٣,٣٣%
لم تحدد الصفة	٢	٦٦,٦٧%

○ جدول إحصائي بمؤشرات سبب دفع الرشوة:

سبب دفع الرشوة	عدد التأشيرات	نسبتها من دافعي الرشوة	نسبتها من مجموع الأسباب المؤشرة
طلب الموظف			
المعاملة غير أصولية			
الإسراع في انجاز المعاملة	١	٣٣,٣٣%	٢٥%
قيام الدائرة بتأخير المعاملة أو عرقلتها	٣	١٠٠%	٧٥%
المجموع	٤		١٠٠%

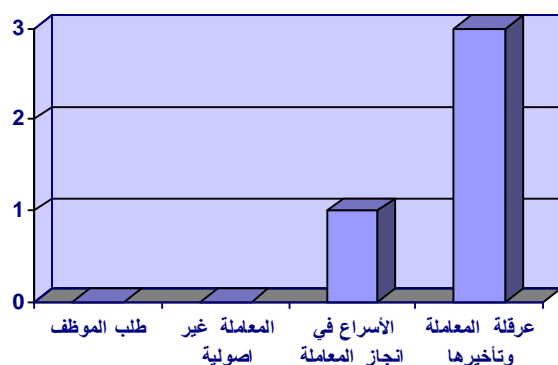

شكل توضيحي يبين اعداد حالات دفع الرشوة مصنفة وفقاً للسبب

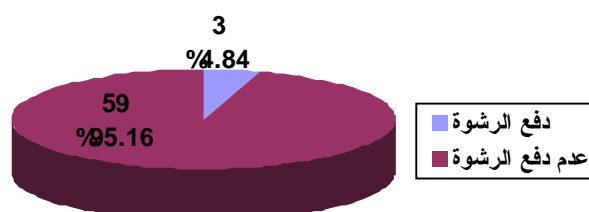

شكل توضيحي يبين عدد حالات دفع الرشوة وعدم دفعها ونسبتهما من عدد الاستمارات المعتمدة

• بلغ مجموع حالاتي الاضطراب المفروضة على المواطن لدفع الرشوة المتمثلة بـ (طلب الموظف وقيام الدائرة بتأخير المعاملة أو عرقلتها): (٣) ونسبتهم من دافعي الرشوة ١٠٠% ونسبتهم من مجموع الأسباب المؤشرة ٧٥% .

• بلغ مجموع حالاتي دفع الرشوة بمبادرة من المواطن والمتمثلة بـ (المعاملة غير اصولية والأسراع في انجاز المعاملة): (١) ونسبتهم من دافعي الرشوة ٣٣,٣٣% ونسبتهم من مجموع الأسباب المؤشرة ٢٥% .

الدائرة (التسجيل العقاري / البيع)

العدد الكلي المعتمد (٨٧)

- عدم دفع الرشوة (٦٤) نسبتها ٧٣,٥٦% من العدد الكلي المعتمد
- دفع الرشوة (٢٣) نسبتها ٢٦,٤٤% من العدد الكلي المعتمد
 - عدد الذين اضطروا الى دفع الرشوة (٠) ونسبتهم من دافعي الرشوة ٠%
 - عدد الذين اضطروا الى دفع الرشوة دون سبب (٢٣) ونسبتهم من دافعي الرشوة ١٠٠%
 - عدد الذين لم يضطروا الى دفع الرشوة (٠) ونسبتهم من دافعي الرشوة ٠%
- جدول بأعداد وصفات من قبضوا رشواى:

صفة من قبض الرشوة	العدد	نسبتها من دافعي الرشوة
موظف	١	٤,٣٥%
معقب معاملات		
وسيط		
لم تحدد الصفة	٢٢	٩٥,٦٥%

الدائرة (الجوازات العامة)

العدد الكلي المعتمد (٩٩)

- عدم دفع الرشوة (٩٧) نسبتها ٩٧,٩٨ % من العدد الكلي المعتمد
- دفع الرشوة (٢) نسبتها ٢,٠٢ % من العدد الكلي المعتمد
 - عدد الذين اضطروا الى دفع الرشوة (٠) ونسبتهم من دافعي الرشوة ٠ %
 - عدد الذين اضطروا الى دفع الرشوة دون سبب (٢) ونسبتهم من دافعي الرشوة ١٠٠ %
 - عدد الذين لم يضطروا الى دفع الرشوة (٠) ونسبتهم من دافعي الرشوة ٠ %
- جدول بأعداد وصفات من قبضوا رشواى:

صفة من قبض الرشوة	العدد	نسبتها من دافعي الرشوة
موظف		
معقب معاملات		
وسيط		
لم تحدد الصفة	٢	١٠٠ %

ملاحظة: لم يتم ذكر أي مؤشرات أخرى

الدائرة (جوازات الاعظمية)

العدد الكلي المعتمد (٣٦)

- عدم دفع الرشوة (٣٥) نسبتها ٩٧,٢٢% من العدد الكلي المعتمد
- دفع الرشوة (١) نسبتها ٢,٧٨% من العدد الكلي المعتمد
 - عدد الذين اضطروا الى دفع الرشوة (٠) ونسبتهم من دافعي الرشوة ٠%
 - عدد الذين اضطروا الى دفع الرشوة دون سبب (١) ونسبتهم من دافعي الرشوة ١٠٠%
 - عدد الذين لم يضطروا الى دفع الرشوة (٠) ونسبتهم من دافعي الرشوة ٠%
- جدول بأعداد وصفات من قبضوا رشواى:

صفة من قبض الرشوة	العدد	نسبتها من دافعي الرشوة
موظف		
معقب معاملات		
وسيط		
لم تحدد الصفة	١	١٠٠%

ملاحظة: لم يتم ذكر أي مؤشرات أخرى

الدائرة (الرعاية الاجتماعية)

العدد الكلي المعتمد (٨٥)

- عدم دفع الرشوة (٨٥) نسبتها ١٠٠% من العدد الكلي المعتمد
- دفع الرشوة (٠) نسبتها ٠% من العدد الكلي المعتمد
 - عدد الذين اضطروا الى دفع الرشوة (٠) ونسبتهم من دافعي الرشوة ٠%
 - عدد الذين اضطروا الى دفع الرشوة دون سبب (٠) ونسبتهم من دافعي الرشوة ٠%
 - عدد الذين لم يضطروا الى دفع الرشوة (٠) ونسبتهم من دافعي الرشوة ٠%

ملاحظة: لم يتم ذكر أي مؤشرات أخرى

الدائرة (هيئة التقاعد الوطنية)

العدد الكلي المعتمد (٩٥)

- عدم دفع الرشوة (٩١) نسبتها ٩٥,٧٩% من العدد الكلي المعتمد
- دفع الرشوة (٤) نسبتها ٤,٢١% من العدد الكلي المعتمد
 - عدد الذين اضطروا الى دفع الرشوة (١) ونسبتهم من دافعي الرشوة ٢٥%
 - عدد الذين اضطروا الى دفع الرشوة دون سبب (١) ونسبتهم من دافعي الرشوة ٢٥%
 - عدد الذين لم يضطروا الى دفع الرشوة (٢) ونسبتهم من دافعي الرشوة ٥٠%
- جدول بأعداد وصفات من قبضوا رشواى:

صفة من قبض الرشوة	العدد	نسبتها من دافعي الرشوة
موظف		
معقب معاملات	١	٢٥%
وسيط		
لم تحدد الصفة	٣	٧٥%

○ جدول إحصائي بمؤشرات سبب دفع الرشوة:

سبب دفع الرشوة	عدد التأشيرات	نسبتها من دافعي الرشوة	نسبتها من مجموع الأسباب المؤشرة
طلب الموظف			
المعاملة غير أصولية			
الإسراع في انجاز المعاملة	٣	٧٥%	١٠٠%
قيام الدائرة بتأخير المعاملة أو عرقلتها			
المجموع	٣		١٠٠%

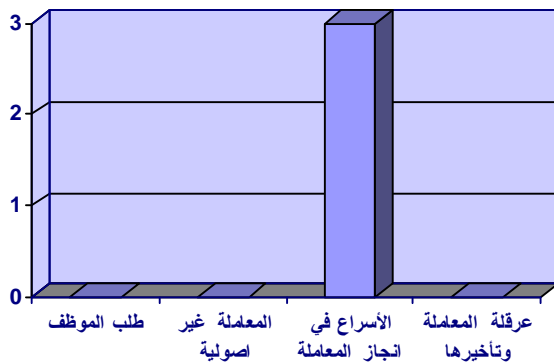

شكل توضيحي يبين اعداد حالات دفع الرشوة مصنفة وفقاً للسبب

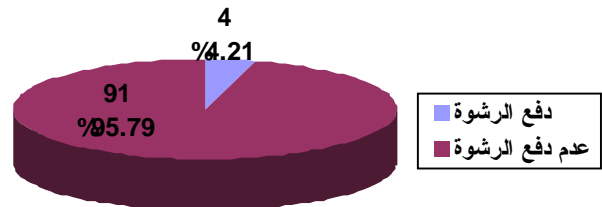

شكل توضيحي يبين عدد حالات دفع الرشوة وعدم دفعها ونسبتهما من عدد الاستمارات المعتمدة

• بلغ مجموع حالاتي الاضطراب المفروضة على المواطن لدفع الرشوة المتمثلة بـ (طلب الموظف وقيام الدائرة بتأخير المعاملة أو عرقلتها): (٦) ونسبتهم من دافعي الرشوة ٦٦,٦٧% ونسبتهم من مجموع الأسباب المؤثرة ٨٥,٧١% .

• بلغ مجموع حالاتي دفع الرشوة بمبادرة من المواطن والمتمثلة بـ (المعاملة غير اصولية والأسراع في انجاز المعاملة): (٣) ونسبتهم من دافعي الرشوة ٧٥% ونسبتهم من مجموع الأسباب المؤثرة ١٠٠% .

الدائرة (الأحوال المدنية / الاعظمية)

العدد الكلي المعتمد (٩٢)

- عدم دفع الرشوة (٨٦) نسبتها ٩٣,٤٨% من العدد الكلي المعتمد
- دفع الرشوة (٦) نسبتها ٦,٥٢% من العدد الكلي المعتمد
 - عدد الذين اضطروا الى دفع الرشوة (٦) ونسبتهم من دافعي الرشوة ١٠٠%
 - عدد الذين اضطروا الى دفع الرشوة دون سبب (٠) ونسبتهم من دافعي الرشوة ٠%
 - عدد الذين لم يضطروا الى دفع الرشوة (٠) ونسبتهم من دافعي الرشوة ٠%
- جدول بأعداد وصفات من قبضوا رشواى:

صفة من قبض الرشوة	العدد	نسبتها من دافعي الرشوة
موظف	٣	٥٠%
معقب معاملات	٢	٣٣,٣٣%
وسيط		
لم تحدد الصفة	١	١٦,٦٧%

○ جدول إحصائي بمؤشرات سبب دفع الرشوة:

سبب دفع الرشوة	عدد التأشيرات	نسبتها من دافعي الرشوة	نسبتها من مجموع الأسباب المؤشرة
طلب الموظف			
المعاملة غير أصولية			
الإسراع في انجاز المعاملة	٤	٦٦,٦٧%	٥٧,١٤%
قيام الدائرة بتأخير المعاملة أو عرقلتها	٣	٥٠%	٤٢,٨٦%
المجموع	٧		١٠٠%

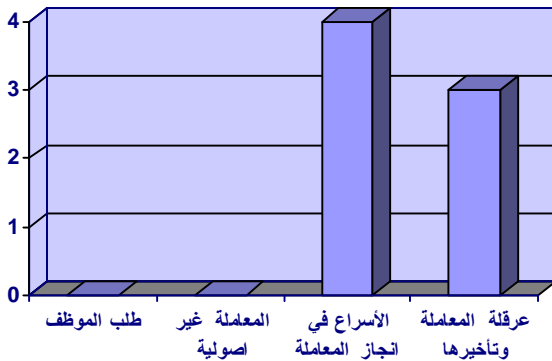

شكل توضيحي يبين اعداد حالات دفع الرشوة مصنفة وفقاً للسبب

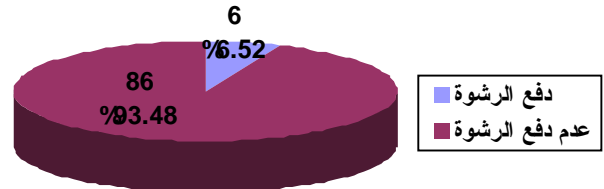

شكل توضيحي يبين عدد حالات دفع الرشوة وعدم دفعها ونسبتهما من عدد الاستمارات المعتمدة

• بلغ مجموع حالاتي الاضطراب المفروضة على المواطن لدفع الرشوة المتمثلة بـ (طلب الموظف وقيام الدائرة بتأخير المعاملة أو عرقلتها): (٣) ونسبتهم من دافعي الرشوة ٥٠% ونسبتهم من مجموع الأسباب المؤثرة ٤٢,٨٦% .

• بلغ مجموع حالاتي دفع الرشوة بمبادرة من المواطن والمتمثلة بـ (المعاملة غير اصولية والأسراع في انجاز المعاملة): (٤) ونسبتهم من دافعي الرشوة ٦٦,٦٧% ونسبتهم من مجموع الأسباب المؤثرة ٥٧,١٤% .

الدائرة (الهيئة العامة للضرائب / فرع الخلاني)

العدد الكلي المعتمد (٧٧)

- عدم دفع الرشوة (٦٨) نسبتها ٨٨,٣١% من العدد الكلي المعتمد
- دفع الرشوة (٩) نسبتها ١١,٦٩% من العدد الكلي المعتمد
 - عدد الذين اضطروا الى دفع الرشوة (٧) ونسبتهم من دافعي الرشوة ٧٧,٧٨%
 - عدد الذين اضطروا الى دفع الرشوة دون سبب (٠) ونسبتهم من دافعي الرشوة ٠%
 - عدد الذين لم يضطروا الى دفع الرشوة (٢) ونسبتهم من دافعي الرشوة ٢٢,٢٢%
- جدول بأعداد وصفات من قبضوا رشواى:

صفة من قبض الرشوة	العدد	نسبتها من دافعي الرشوة
موظف	٧	٧٧,٧٨%
معقب معاملات		
وسيط	١	١١,١١%
لم تحدد الصفة	٢	٢٢,٢٢%

○ جدول إحصائي بمؤشرات سبب دفع الرشوة:

سبب دفع الرشوة	عدد التأشيرات	نسبتها من دافعي الرشوة	نسبتها من مجموع الأسباب المؤشرة
طلب الموظف	٣	٣٣,٣٣%	٢٥%
المعاملة غير أصولية			
الإسراع في انجاز المعاملة	٤	٤٤,٤٤%	٣٣,٣٣%
قيام الدائرة بتأخير المعاملة أو عرقلتها	٥	٥٥,٥٦%	٤١,٦٧%
المجموع	١٢		١٠٠%

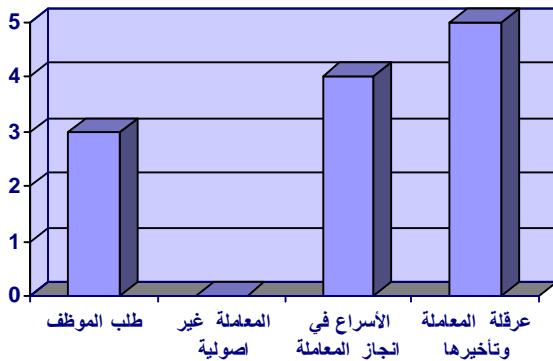

شكل توضيحي يبين اعداد حالات دفع الرشوة مصنفة وفقاً للسبب

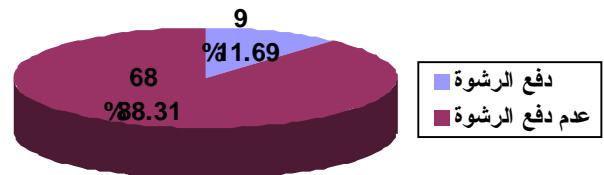

شكل توضيحي يبين عدد حالات دفع الرشوة وعدم دفعها ونسبتهما من عدد الاستمارات المعتمدة

• بلغ مجموع حالاتي الاضطراب المفروضة على المواطن لدفع الرشوة المتمثلة بـ (طلب الموظف وقيام الدائرة بتأخير المعاملة أو عرقلتها): (٨) ونسبتهم من دافعي الرشوة ٨٨,٨٩% ونسبتهم من مجموع الأسباب المؤثرة ٦٦,٦٧% .

• بلغ مجموع حالاتي دفع الرشوة بمبادرة من المواطن والمتمثلة بـ (المعاملة غير اصولية والأسراع في انجاز المعاملة): (٤) ونسبتهم من دافعي الرشوة ٤٤,٤٤% ونسبتهم من مجموع الأسباب المؤثرة ٣٣,٣٣% .

الدائرة (التسجيل العقاري / الشعب)

العدد الكلي المعتمد (٦٤)

- عدم دفع الرشوة (٦١) نسبتها ٩٥,٣١% من العدد الكلي المعتمد
- دفع الرشوة (٣) نسبتها ٤,٦٩% من العدد الكلي المعتمد
 - عدد الذين اضطروا الى دفع الرشوة (٢) ونسبتهم من دافعي الرشوة ٦٦,٦٧%
 - عدد الذين اضطروا الى دفع الرشوة دون سبب (١) ونسبتهم من دافعي الرشوة ٣٣,٣٣%
 - عدد الذين لم يضطروا الى دفع الرشوة (٠) ونسبتهم من دافعي الرشوة ٠%
- جدول بأعداد وصفات من قبضوا رشواى:

صفة من قبض الرشوة	العدد	نسبتها من دافعي الرشوة
موظف	١	٣٣,٣٣%
معقب معاملات		
وسيط	١	٣٣,٣٣%
لم تحدد الصفة	١	٣٣,٣٣%

○ جدول إحصائي بمؤشرات سبب دفع الرشوة:

سبب دفع الرشوة	عدد التأشيرات	نسبتها من دافعي الرشوة	نسبتها من مجموع الأسباب المؤشرة
طلب الموظف	١	٣٣,٣٣%	٥٠%
المعاملة غير أصولية			
الإسراع في انجاز المعاملة			
قيام الدائرة بتأخير المعاملة أو عرقلتها	١	٣٣,٣٣%	٥٠%
المجموع	٢		١٠٠%

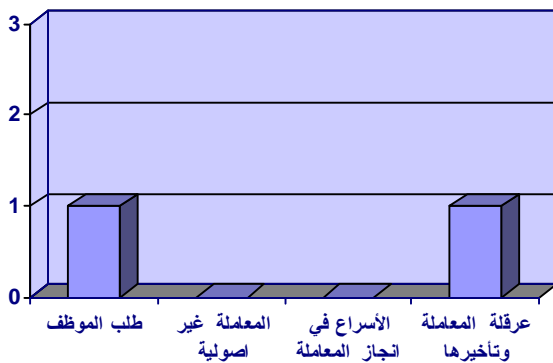

شكل توضيحي يبين اعداد حالات دفع الرشوة مصنفة وفقاً للسبب

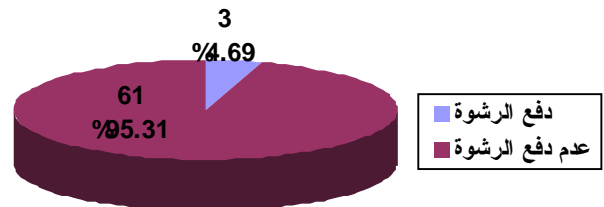

شكل توضيحي يبين عدد حالات دفع الرشوة وعدم دفعها ونسبتهما من عدد الاستثمارات المعتمدة

• بلغ مجموع حالاتي الاضطراب المفروضة على المواطن لدفع الرشوة المتمثلة بـ (طلب الموظف وقيام الدائرة بتأخير المعاملة أو عرقلتها): (٢) ونسبتهم من دافعي الرشوة ٦٦,٦٧% ونسبتهم من مجموع الأسباب المؤشرة ١٠٠% وفي حالة إضافة عدد الذين أجابوا بـ (نعم) على السؤال دون التأشير على أي سبب في السؤال الثاني فيصبح المجموع (٣) ونسبتهم من دافعي الرشوة ١٠٠%.

• بلغ مجموع حالاتي دفع الرشوة بمبادرة من المواطن والمتمثلة بـ (المعاملة غير اصولية والأسراع في انجاز المعاملة): (٠) ونسبتهم من دافعي الرشوة ٠% ونسبتهم من مجموع الأسباب المؤشرة ٠%.

الدائرة (مستشفى العلوية للولادة)

العدد الكلي المعتمد (٨٢)

- عدم دفع الرشوة (٦٨) نسبتها ٨٢,٩٣% من العدد الكلي المعتمد
- دفع الرشوة (١٤) نسبتها ١٧,٠٧% من العدد الكلي المعتمد
 - عدد الذين اضطروا الى دفع الرشوة (١٠) ونسبتهم من دافعي الرشوة ٧١,٤٣%
 - عدد الذين اضطروا الى دفع الرشوة دون سبب (٤) ونسبتهم من دافعي الرشوة ٢٨,٥٧%
 - عدد الذين لم يضطروا الى دفع الرشوة (٠) ونسبتهم من دافعي الرشوة ٠%
- جدول بأعداد وصفات من قبضوا رشواى:

صفة من قبض الرشوة	العدد	نسبتها من دافعي الرشوة
موظف	١١	٧٨,٥٧%
معقب معاملات		
وسيط		
لم تحدد الصفة	٣	٢١,٤٣%

○ جدول إحصائي بمؤشرات سبب دفع الرشوة:

سبب دفع الرشوة	عدد التاشيرات	نسبتها من دافعي الرشوة	نسبتها من مجموع الأسباب المؤشرة
طلب الموظف	٧	٥٠%	٥٨,٣٣%
المعاملة غير أصولية	٢	١٤,٢٩%	١٦,٦٧%
الإسراع في انجاز المعاملة	٢	١٤,٢٩%	١٦,٦٧%
قيام الدائرة بتأخير المعاملة أو عرقلتها	١	٧,١٤%	٨,٣٣%
المجموع	١٢		١٠٠%

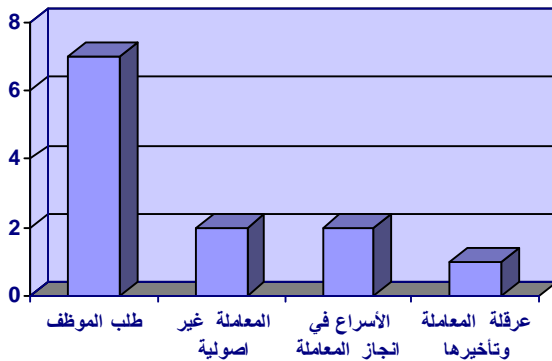

شكل توضيحي يبين اعداد حالات دفع الرشوة مصنفة وفقاً للسبب

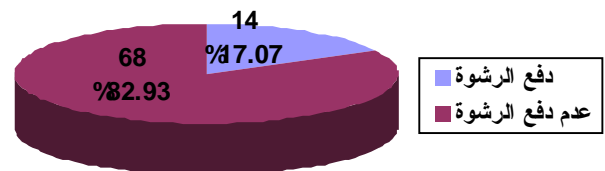

شكل توضيحي يبين عدد حالات دفع الرشوة وعدم دفعها ونسبتهما من عدد الاستمارات المعتمدة

• بلغ مجموع حالاتي الاضطراب المفروضة على المواطن لدفع الرشوة المتمثلة بـ (طلب الموظف وقيام الدائرة بتأخير المعاملة أو عرقلتها): (٨) ونسبتهم من دافعي الرشوة ٥٧,١٤% ونسبتهم من مجموع الأسباب المؤشرة ٦٦,٦٧% وفي حالة إضافة عدد الذين أجابوا بـ (نعم) على السؤال دون التأشير على أي سبب في السؤال الثاني فيصبح المجموع (١٢) ونسبتهم من دافعي الرشوة ٨٥,٧١%.

• بلغ مجموع حالاتي دفع الرشوة بمبادرة من المواطن والمتمثلة بـ (المعاملة غير اصولية والأسراع في انجاز المعاملة): (٤) ونسبتهم من دافعي الرشوة ٢٨,٥٧% ونسبتهم من مجموع الأسباب المؤشرة ٣٣,٣٣%.

الدائرة (التسجيل العقاري / الاعظمية)

العدد الكلي المعتمد (٢٦)

- عدم دفع الرشوة (٢٢) نسبتها ٨٤,٦٢% من العدد الكلي المعتمد
- دفع الرشوة (٤) نسبتها ١٥,٣٨% من العدد الكلي المعتمد
 - عدد الذين اضطروا الى دفع الرشوة (٤) ونسبتهم من دافعي الرشوة ١٠٠%
 - عدد الذين اضطروا الى دفع الرشوة دون سبب (٠) ونسبتهم من دافعي الرشوة ٠%
 - عدد الذين لم يضطروا الى دفع الرشوة (٠) ونسبتهم من دافعي الرشوة ٠%
- جدول بأعداد وصفات من قبضوا رشواى:

صفة من قبض الرشوة	العدد	نسبتها من دافعي الرشوة
موظف	٢	٥٠%
معقب معاملات		
وسيط	٢	٥٠%
لم تحدد الصفة		

○ جدول إحصائي بمؤشرات سبب دفع الرشوة:

سبب دفع الرشوة	عدد التأشيرات	نسبتها من دافعي الرشوة	نسبتها من مجموع الأسباب المؤشرة
طلب الموظف	١	٢٥%	٢٠%
المعاملة غير أصولية			
الإسراع في انجاز المعاملة	٣	٧٥%	٦٠%
قيام الدائرة بتأخير المعاملة أو عرقلتها	١	٢٥%	٢٠%
المجموع	٥		١٠٠%

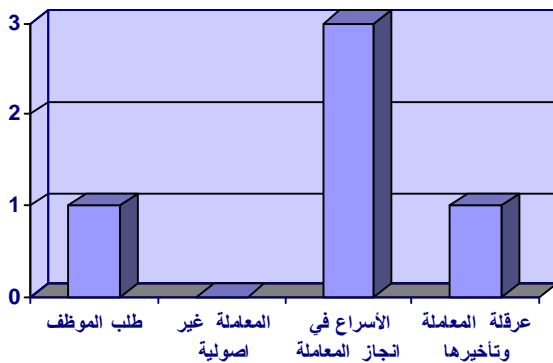

شكل توضيحي يبين اعداد حالات دفع الرشوة مصنفة وفقاً للسبب

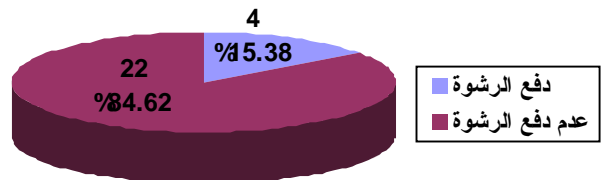

شكل توضيحي يبين عدد حالات دفع الرشوة وعدم دفعها ونسبتهما من عدد الاستمارات المعتمدة

• بلغ مجموع حالاتي الاضطراب المفروضة على المواطن لدفع الرشوة المتمثلة بـ (طلب الموظف وقيام الدائرة بتأخير المعاملة أو عرقلتها): (٢) ونسبتهم من دافعي الرشوة ٥٠% ونسبتهم من مجموع الأسباب المؤثرة ٤٠% .

• بلغ مجموع حالاتي دفع الرشوة بمبادرة من المواطن والمتمثلة بـ (المعاملة غير اصولية والأسراع في انجاز المعاملة): (٣) ونسبتهم من دافعي الرشوة ٧٥% ونسبتهم من مجموع الأسباب المؤثرة ٦٠% .

الدائرة (مستشفى اليرموك التعليمي / مصرف الدم)

العدد الكلي المعتمد (٦٦)

- عدم دفع الرشوة (٥٧) نسبتها ٨٦,٣٦% من العدد الكلي المعتمد
- دفع الرشوة (٩) نسبتها ١٣,٦٤% من العدد الكلي المعتمد
 - عدد الذين اضطروا الى دفع الرشوة (٤) ونسبتهم من دافعي الرشوة ٤٤,٤٤%
 - عدد الذين اضطروا الى دفع الرشوة دون سبب (٠) ونسبتهم من دافعي الرشوة ٠%
 - عدد الذين لم يضطروا الى دفع الرشوة (٥) ونسبتهم من دافعي الرشوة ٥٥,٥٦%
- جدول بأعداد وصفات من قبضوا رشواى:

صفة من قبض الرشوة	العدد	نسبتها من دافعي الرشوة
موظف	٤	٤٤,٤٤%
معقب معاملات	٢	٢٢,٢٢%
وسيط	١	١١,١١%
لم تحدد الصفة	٤	٤٤,٤٤%

○ جدول إحصائي بمؤشرات سبب دفع الرشوة:

سبب دفع الرشوة	عدد التأشيرات	نسبتها من دافعي الرشوة	نسبتها من مجموع الأسباب المؤشرة
طلب الموظف	٢	٢٢,٢٢%	٢٥%
المعاملة غير أصولية			
الإسراع في انجاز المعاملة	٣	٣٣,٣٣%	٣٧,٥%
قيام الدائرة بتأخير المعاملة أو عرقلتها	٣	٣٣,٣٣%	٣٧,٥%
المجموع	٨		١٠٠%

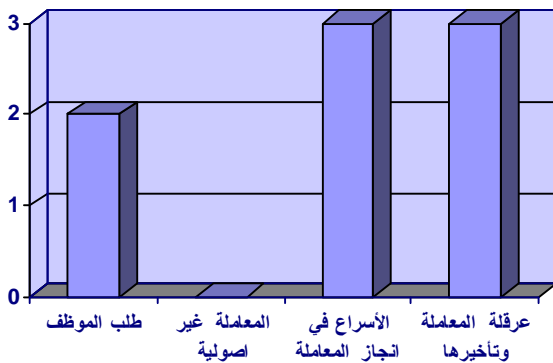

شكل توضيحي يبين اعداد حالات دفع الرشوة مصنفة وفقاً للسبب

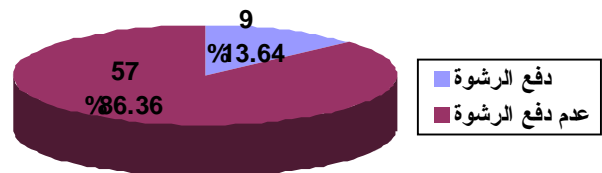

شكل توضيحي يبين عدد حالات دفع الرشوة وعدم دفعها ونسبتهما من عدد الاستمارات المعتمدة

• بلغ مجموع حالاتي الاضطراب المفروضة على المواطن لدفع الرشوة المتمثلة بـ (طلب الموظف وقيام الدائرة بتأخير المعاملة أو عرقلتها): (٥) ونسبتهم من دافعي الرشوة ٥٥,٥٦% ونسبتهم من مجموع الأسباب المؤشرة ٦٢,٥% .

• بلغ مجموع حالاتي دفع الرشوة بمبادرة من المواطن والمتمثلة بـ (المعاملة غير اصولية والأسراع في انجاز المعاملة): (٣) ونسبتهم من دافعي الرشوة ٣٣,٣٣% ونسبتهم من مجموع الأسباب المؤشرة ٣٧,٥% .

الدائرة (بلدية الرشيد)

العدد الكلي المعتمد (٥٧)

- عدم دفع الرشوة (٥٠) نسبتها ٨٧,٧٢% من العدد الكلي المعتمد
- دفع الرشوة (٧) نسبتها ١٢,٢٨% من العدد الكلي المعتمد
 - عدد الذين اضطروا الى دفع الرشوة (٢) ونسبتهم من دافعي الرشوة ٢٨,٥٧%
 - عدد الذين اضطروا الى دفع الرشوة دون سبب (٤) ونسبتهم من دافعي الرشوة ٥٧,١٤%
 - عدد الذين لم يضطروا الى دفع الرشوة (١) ونسبتهم من دافعي الرشوة ١٤,٢٩%
- جدول بأعداد وصفات من قبضوا رشواى:

صفة من قبض الرشوة	العدد	نسبتها من دافعي الرشوة
موظف		
معقب معاملات	١	١٤,٢٩%
وسيط	٢	٢٨,٥٧%
لم تحدد الصفة	٤	٥٧,١٤%

○ جدول إحصائي بمؤشرات سبب دفع الرشوة:

سبب دفع الرشوة	عدد التأشيرات	نسبتها من دافعي الرشوة	نسبتها من مجموع الأسباب المؤشرة
طلب الموظف			
المعاملة غير أصولية			
الإسراع في انجاز المعاملة	١	١٤,٢٩%	٣٣,٣٣%
قيام الدائرة بتأخير المعاملة أو عرقلتها	٢	٢٨,٥٧%	٦٦,٦٧%
المجموع	٣		١٠٠%

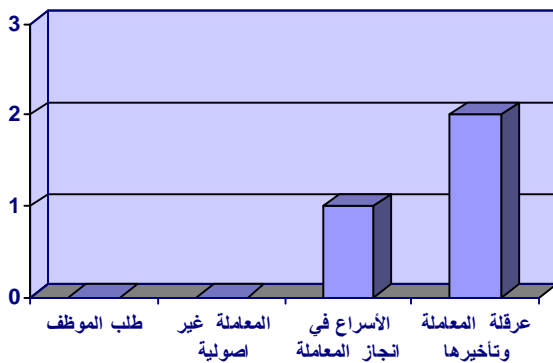

شكل توضيحي يبين اعداد حالات دفع الرشوة مصنفة وفقاً للسبب

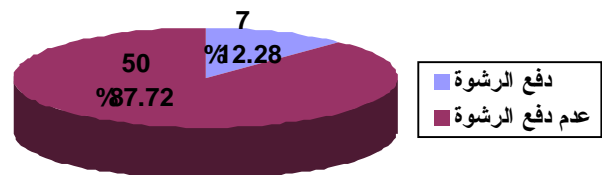

شكل توضيحي يبين عدد حالات دفع الرشوة وعدم دفعها ونسبتهما من عدد الاستمارات المعتمدة

• بلغ مجموع حالاتي الأضرار المفروضة على المواطن لدفع الرشوة المتمثلة بـ (طلب الموظف وقيام الدائرة بتأخير المعاملة أو عرقلتها): (٢) ونسبتهم من دافعي الرشوة ٢٨,٥٧% ونسبتهم من مجموع الأسباب المؤشرة ٦٦,٦٧% وفي حالة إضافة عدد الذين أجابوا بـ (نعم) على السؤال دون التأشير على أي سبب في السؤال الثاني فيصبح المجموع (٦) ونسبتهم من دافعي الرشوة ٨٥,٧١%.

• بلغ مجموع حالاتي دفع الرشوة بمبادرة من المواطن والمتمثلة بـ (المعاملة غير اصولية والأسراع في انجاز المعاملة): (١) ونسبتهم من دافعي الرشوة ١٤,٢٩% ونسبتهم من مجموع الأسباب المؤشرة ٣٣,٣٣%.

الدائرة (بلدية المنصور)

العدد الكلي المعتمد (٦٢)

- عدم دفع الرشوة (٥٩) نسبتها ٩٥,١٦% من العدد الكلي المعتمد
- دفع الرشوة (٣) نسبتها ٤,٨٤% من العدد الكلي المعتمد
 - عدد الذين اضطروا الى دفع الرشوة (٠) ونسبتهم من دافعي الرشوة ٠%
 - عدد الذين اضطروا الى دفع الرشوة دون سبب (٣) ونسبتهم من دافعي الرشوة ١٠٠%
 - عدد الذين لم يضطروا الى دفع الرشوة (٠) ونسبتهم من دافعي الرشوة ٠%
- جدول بأعداد وصفات من قبضوا رشواى:

صفة من قبض الرشوة	العدد	نسبتها من دافعي الرشوة
موظف		
معقب معاملات		
وسيط		
لم تحدد الصفة	٣	١٠٠%

ملاحظة: لم يتم ذكر أي مؤشرات أخرى

الدائرة (مستشفى ابن النفيس)

العدد الكلي المعتمد (٩١)

- عدم دفع الرشوة (٨٧) نسبتها ٩٥,٦% من العدد الكلي المعتمد
- دفع الرشوة (٤) نسبتها ٤,٤% من العدد الكلي المعتمد
 - عدد الذين اضطروا الى دفع الرشوة (٢) ونسبتهم من دافعي الرشوة ٥٠%
 - عدد الذين اضطروا الى دفع الرشوة دون سبب (١) ونسبتهم من دافعي الرشوة ٢٥%
 - عدد الذين لم يضطروا الى دفع الرشوة (١) ونسبتهم من دافعي الرشوة ٢٥%
- جدول بأعداد وصفات من قبضوا رشواى:

صفة من قبض الرشوة	العدد	نسبتها من دافعي الرشوة
موظف		
معقب معاملات		
وسيط		
لم تحدد الصفة	٤	١٠٠%

○ جدول إحصائي بمؤشرات سبب دفع الرشوة:

سبب دفع الرشوة	عدد التأشيرات	نسبتها من دافعي الرشوة	نسبتها من مجموع الأسباب المؤشرة
طلب الموظف	١	٢٥%	٢٠%
المعاملة غير أصولية			
الإسراع في انجاز المعاملة	٣	٧٥%	٦٠%
قيام الدائرة بتأخير المعاملة أو عرقلتها	١	٢٥%	٢٠%
المجموع	٥		١٠٠%

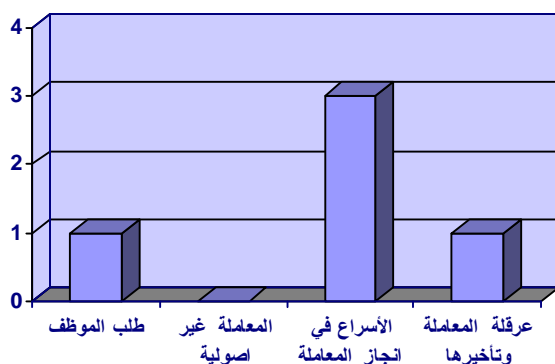

شكل توضيحي يبين اعداد حالات دفع الرشوة مصنفة وفقاً للسبب

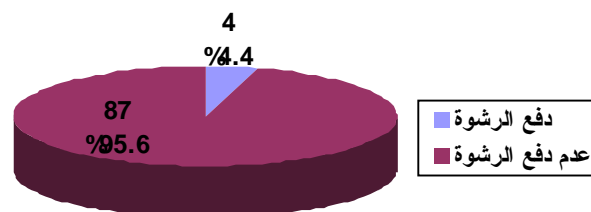

شكل توضيحي يبين عدد حالات دفع الرشوة وعدم دفعها ونسبتهما من عدد الاستمارات المعتمدة

• بلغ مجموع حالاتي الأضرار المفروضة على المواطن لدفع الرشوة المتمثلة بـ (طلب الموظف وقيام الدائرة بتأخير المعاملة أو عرقلتها): (٢) ونسبتهم من دافعي الرشوة ٥٠% ونسبتهم من مجموع الأسباب المؤشرة ٤٠% وفي حالة إضافة عدد الذين أجابوا بـ (نعم) على السؤال دون التأشير على أي سبب في السؤال الثاني فيصبح المجموع (٣) ونسبتهم من دافعي الرشوة ٧٥%.

• بلغ مجموع حالاتي دفع الرشوة بمبادرة من المواطن والمتمثلة بـ (المعاملة غير اصولية والأسراع في انجاز المعاملة): (٣) ونسبتهم من دافعي الرشوة ٧٥% ونسبتهم من مجموع الأسباب المؤشرة ٦٠%.

الدائرة (تربية الكرخ الثانية)

العدد الكلي المعتمد (٨٦)

- عدم دفع الرشوة (٧١) نسبتها ٨٢,٥٦% من العدد الكلي المعتمد
- دفع الرشوة (١٥) نسبتها ١٧,٤٤% من العدد الكلي المعتمد
 - عدد الذين اضطروا الى دفع الرشوة (٠) ونسبتهم من دافعي الرشوة ٠%
 - عدد الذين اضطروا الى دفع الرشوة دون سبب (١١) ونسبتهم من دافعي الرشوة ٧٣,٣٣%
 - عدد الذين لم يضطروا الى دفع الرشوة (٤) ونسبتهم من دافعي الرشوة ٢٦,٦٧%
 - جدول بأعداد وصفات من قبضوا رشواى:

صفة من قبض الرشوة	العدد	نسبتها من دافعي الرشوة
موظف	٣	٢٠%
معقب معاملات	٣	٢٠%
وسيط	٣	٢٠%
لم تحدد الصفة	١٢	٨٠%

○ جدول إحصائي بمؤشرات سبب دفع الرشوة:

سبب دفع الرشوة	عدد التأشيرات	نسبتها من دافعي الرشوة	نسبتها من مجموع الأسباب المؤشرة
طلب الموظف	٣	٢٠%	٢٣,٠٨%
المعاملة غير أصولية	٣	٢٠%	٢٣,٠٨%
الإسراع في انجاز المعاملة	٤	٢٦,٦٧%	٣٠,٧٦%
قيام الدائرة بتأخير المعاملة أو عرقلتها	٣	٢٠%	٢٣,٠٨%
المجموع	١٣		١٠٠%

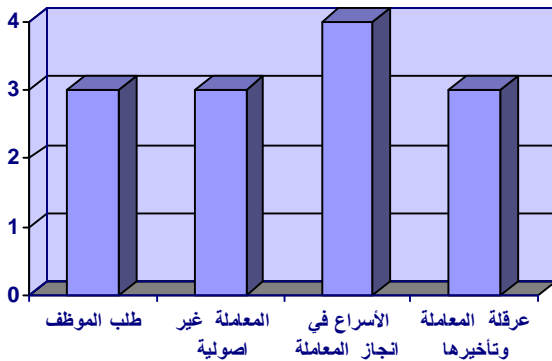

شكل توضيحي يبين اعداد حالات دفع الرشوة مصنفة وفقاً للسبب

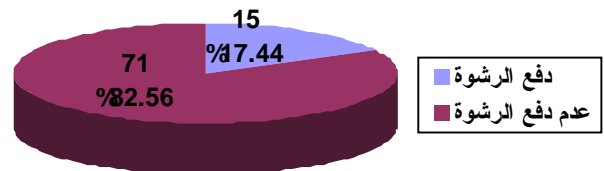

شكل توضيحي يبين عدد حالات دفع الرشوة وعدم دفعها ونسبتهما من عدد الاستمارات المعتمدة

• بلغ مجموع حالاتي الاضطراب المفروضة على المواطن لدفع الرشوة المتمثلة بـ (طلب الموظف وقيام الدائرة بتأخير المعاملة أو عرقلتها): (٦) ونسبتهم من دافعي الرشوة ٤٠% ونسبتهم من مجموع الأسباب المؤشرة ٤٦,١٥% وفي حالة إضافة عدد الذين أجابوا بـ (نعم) على السؤال دون التأشير على أي سبب في السؤال الثاني فيصبح المجموع (١٧) ونسبتهم من دافعي الرشوة ١١٣,٣٣%.

• بلغ مجموع حالاتي دفع الرشوة بمبادرة من المواطن والمتمثلة بـ (المعاملة غير اصولية والأسراع في انجاز المعاملة): (٧) ونسبتهم من دافعي الرشوة ٤٦,٦٧% ونسبتهم من مجموع الأسباب المؤشرة ٥٣,٨٥%.

الدائرة (التسجيل العقاري / الكاظمية)

العدد الكلي المعتمد (٨٦)

- عدم دفع الرشوة (٧٣) نسبتها ٨٤,٨٨% من العدد الكلي المعتمد
- دفع الرشوة (١٣) نسبتها ١٥,١٢% من العدد الكلي المعتمد
 - عدد الذين اضطروا الى دفع الرشوة (٦) ونسبتهم من دافعي الرشوة ٤٦,١٥%
 - عدد الذين اضطروا الى دفع الرشوة دون سبب (٥) ونسبتهم من دافعي الرشوة ٣٨,٤٧%
 - عدد الذين لم يضطروا الى دفع الرشوة (٢) ونسبتهم من دافعي الرشوة ١٥,٣٨%
- جدول بأعداد وصفات من قبضوا رشواى:

صفة من قبض الرشوة	العدد	نسبتها من دافعي الرشوة
موظف	٣	٢٣,٠٨%
معقب معاملات	٢	١٥,٣٨%
وسيط	٢	١٥,٣٨%
لم تحدد الصفة	٧	٥٣,٨٥%

○ جدول إحصائي بمؤشرات سبب دفع الرشوة:

سبب دفع الرشوة	عدد التأشيرات	نسبتها من دافعي الرشوة	نسبتها من مجموع الأسباب المؤشرة
طلب الموظف	١	٧,٦٩%	٩,٠٩%
المعاملة غير أصولية			
الإسراع في انجاز المعاملة	٦	٤٦,١٥%	٥٤,٥٥%
قيام الدائرة بتأخير المعاملة أو عرقلتها	٤	٣٠,٧٧%	٣٦,٣٦%
المجموع	١١		١٠٠%

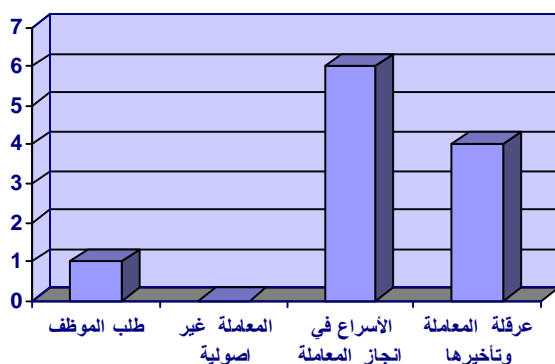

شكل توضيحي يبين اعداد حالات دفع الرشوة مصنفة وفقاً للسبب

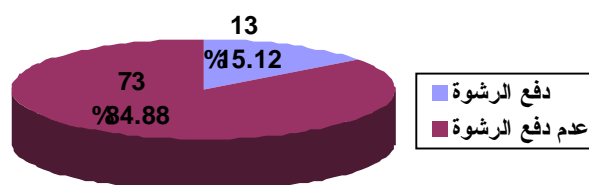

شكل توضيحي يبين عدد حالات دفع الرشوة وعدم دفعها ونسبتهما من عدد الاستمارات المعتمدة

• بلغ مجموع حالاتي الاضطراب المفروضة على المواطن لدفع الرشوة المتمثلة بـ (طلب الموظف وقيام الدائرة بتأخير المعاملة أو عرقلتها): (٥) ونسبتهم من دافعي الرشوة ٣٨,٤٧% ونسبتهم من مجموع الأسباب المؤشرة ٤٥,٤٥% وفي حالة إضافة عدد الذين أجابوا بـ (نعم) على السؤال دون التأشير على أي سبب في السؤال الثاني فيصبح المجموع (١٠) ونسبتهم من دافعي الرشوة ٧٦,٩٢%.

• بلغ مجموع حالاتي دفع الرشوة بمبادرة من المواطن والمتمثلة بـ (المعاملة غير اصولية والأسراع في انجاز المعاملة): (٦) ونسبتهم من دافعي الرشوة ٤٦,١٥% ونسبتهم من مجموع الأسباب المؤشرة ٥٤,٥٥%.

الدائرة (الاحوال المدنية / مدينة الصدر)

العدد الكلي المعتمد (٩٥)

- عدم دفع الرشوة (٨٧) نسبتها ٩١,٥٨% من العدد الكلي المعتمد
- دفع الرشوة (٨) نسبتها ٨,٤٢% من العدد الكلي المعتمد
 - عدد الذين اضطروا الى دفع الرشوة (٣) ونسبتهم من دافعي الرشوة ٣٧,٥%
 - عدد الذين اضطروا الى دفع الرشوة دون سبب (٢) ونسبتهم من دافعي الرشوة ٢٥%
 - عدد الذين لم يضطروا الى دفع الرشوة (٣) ونسبتهم من دافعي الرشوة ٣٧,٥%
- جدول بأعداد وصفات من قبضوا رشواى:

صفة من قبض الرشوة	العدد	نسبتها من دافعي الرشوة
موظف	٧	٨٧,٥%
معقب معاملات	١	١٢,٥%
وسيط	١	١٢,٥%
لم تحدد الصفة	١	١٢,٥%

○ جدول إحصائي بمؤشرات سبب دفع الرشوة:

سبب دفع الرشوة	عدد التأشيرات	نسبتها من دافعي الرشوة	نسبتها من مجموع الأسباب المؤشرة
طلب الموظف	١	١٢,٥%	١١,١١%
المعاملة غير أصولية	١	١٢,٥%	١١,١١%
الإسراع في انجاز المعاملة	٢	٢٥%	٢٢,٢٢%
قيام الدائرة بتأخير المعاملة أو عرقلتها	٥	٦٢,٥%	٥٥,٥٦%
المجموع	٩		١٠٠%

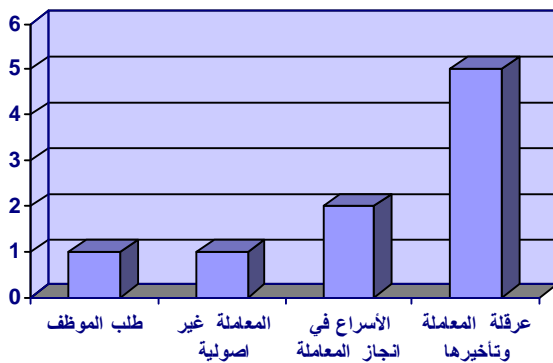

شكل توضيحي يبين اعداد حالات دفع الرشوة مصنفة وفقاً للسبب

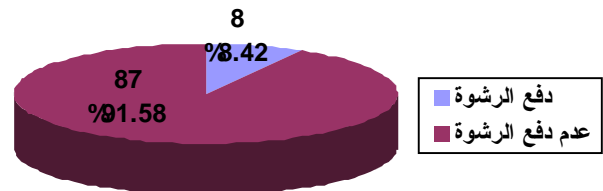

شكل توضيحي يبين عدد حالات دفع الرشوة وعدم دفعها ونسبتها من عدد الاستمارات المعتمدة

• بلغ مجموع حالاتي الاضطراب المفروضة على المواطن لدفع الرشوة المتمثلة بـ (طلب الموظف وقيام الدائرة بتأخير المعاملة أو عرقلتها): (٦) ونسبتهم من دافعي الرشوة ٧٥% ونسبتهم من مجموع الأسباب المؤشرة ٦٦,٦٧% وفي حالة إضافة عدد الذين أجابوا بـ (نعم) على السؤال دون التأشير على أي سبب في السؤال الثاني فيصبح المجموع (٨) ونسبتهم من دافعي الرشوة ١٠٠%.

• بلغ مجموع حالاتي دفع الرشوة بمبادرة من المواطن والمتمثلة بـ (المعاملة غير اصولية والأسراع في انجاز المعاملة): (٣) ونسبتهم من دافعي الرشوة ٣٧,٥% ونسبتهم من مجموع الأسباب المؤشرة ٣٣,٣٣%.

الدائرة (امانة بغداد / المقر العام)

العدد الكلي المعتمد (٨٢)

- عدم دفع الرشوة (٨١) نسبتها ٩٨,٧٨ % من العدد الكلي المعتمد
- دفع الرشوة (١) نسبتها ١,٢٢ % من العدد الكلي المعتمد
 - عدد الذين اضطروا الى دفع الرشوة (٠) ونسبتهم من دافعي الرشوة ٠ %
 - عدد الذين اضطروا الى دفع الرشوة دون سبب (١) ونسبتهم من دافعي الرشوة ١٠٠ %
 - عدد الذين لم يضطروا الى دفع الرشوة (٠) ونسبتهم من دافعي الرشوة ٠ %
- جدول بأعداد وصفات من قبضوا رشواى:

صفة من قبض الرشوة	العدد	نسبتها من دافعي الرشوة
موظف		
معقب معاملات		
وسيط		
لم تحدد الصفة	١	١٠٠ %

ملاحظة: لم يتم ذكر أي مؤشرات أخرى

الدائرة (الأحوال المدنية / بغداد الجديدة)

العدد الكلي المعتمد (٥٣)

- عدم دفع الرشوة (٥١) نسبتها ٩٦,٠٨% من العدد الكلي المعتمد
- دفع الرشوة (٢) نسبتها ٣,٩٢% من العدد الكلي المعتمد
 - عدد الذين اضطروا الى دفع الرشوة (٢) ونسبتهم من دافعي الرشوة ١٠٠%
 - عدد الذين اضطروا الى دفع الرشوة دون سبب (٠) ونسبتهم من دافعي الرشوة ٠%
 - عدد الذين لم يضطروا الى دفع الرشوة (٠) ونسبتهم من دافعي الرشوة ٠%
- جدول بأعداد وصفات من قبضوا رشواى:

صفة من قبض الرشوة	العدد	نسبتها من دافعي الرشوة
موظف	١	٥٠%
معقب معاملات		
وسيط	١	٥٠%
لم تحدد الصفة		

○ جدول إحصائي بمؤشرات سبب دفع الرشوة:

سبب دفع الرشوة	عدد التأشيرات	نسبتها من دافعي الرشوة	نسبتها من مجموع الأسباب المؤشرة
طلب الموظف			
المعاملة غير أصولية			
الإسراع في انجاز المعاملة	٢	١٠٠%	٦٦,٦٧%
قيام الدائرة بتأخير المعاملة أو عرقلتها	١	٥٠%	٣٣,٣٣%
المجموع	٣		١٠٠%

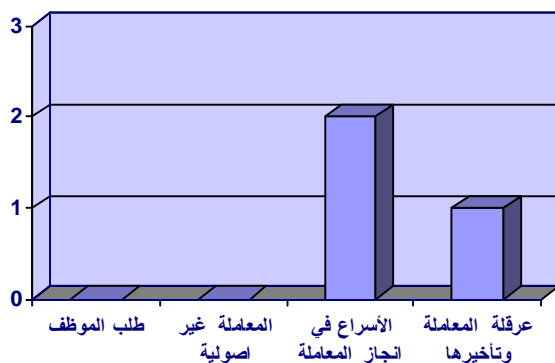

شكل توضيحي يبين اعداد حالات دفع الرشوة مصنفة وفقاً للسبب

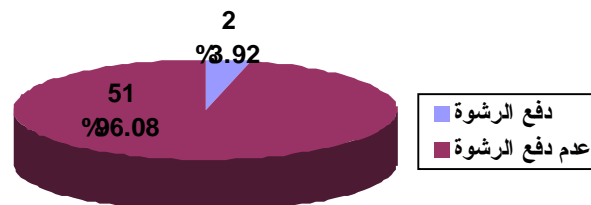

شكل توضيحي يبين عدد حالات دفع الرشوة وعدم دفعها ونسبتهما من عدد الاستمارات المعتمدة

• بلغ مجموع حالاتي الاضطراب المفروضة على المواطن لدفع الرشوة المتمثلة بـ (طلب الموظف وقيام الدائرة بتأخير المعاملة أو عرقلتها): (١) ونسبتهم من دافعي الرشوة ٥٠% ونسبتهم من مجموع الأسباب المؤثرة ٣٣,٣٣% .

• بلغ مجموع حالاتي دفع الرشوة بمبادرة من المواطن والمتمثلة بـ (المعاملة غير اصولية والأسراع في انجاز المعاملة): (٢) ونسبتهم من دافعي الرشوة ١٠٠% ونسبتهم من مجموع الأسباب المؤثرة ٦٦,٦٧% .

الدائرة (شهادة الجنسية / الكرخ)

العدد الكلي المعتمد (٦٢)

- عدم دفع الرشوة (٦٠) نسبتها ٩٦,٧٧% من العدد الكلي المعتمد
- دفع الرشوة (٢) نسبتها ٣,٢٣% من العدد الكلي المعتمد
 - عدد الذين اضطروا الى دفع الرشوة (١) ونسبتهم من دافعي الرشوة ٥٠%
 - عدد الذين اضطروا الى دفع الرشوة دون سبب (٠) ونسبتهم من دافعي الرشوة ٠%
 - عدد الذين لم يضطروا الى دفع الرشوة (١) ونسبتهم من دافعي الرشوة ٥٠%
- جدول بأعداد وصفات من قبضوا رشواى:

صفة من قبض الرشوة	العدد	نسبتها من دافعي الرشوة
موظف	١	٥٠%
معقب معاملات		
وسيط		
لم تحدد الصفة	١	٥٠%

○ جدول إحصائي بمؤشرات سبب دفع الرشوة:

سبب دفع الرشوة	عدد التأشيرات	نسبتها من دافعي الرشوة	نسبتها من مجموع الأسباب المؤشرة
طلب الموظف	١	٥٠%	٥٠%
المعاملة غير أصولية			
الإسراع في انجاز المعاملة			
قيام الدائرة بتأخير المعاملة أو عرقلتها	١	٥٠%	٥٠%
المجموع	٢		١٠٠%

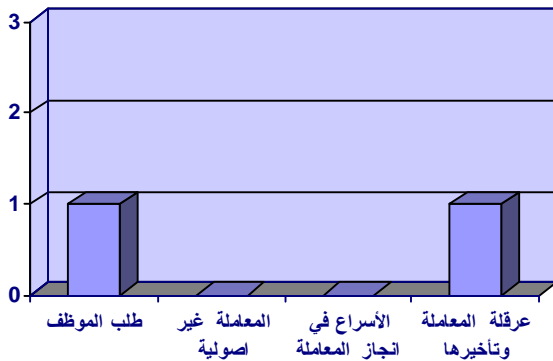

شكل توضيحي يبين اعداد حالات دفع الرشوة مصنفة وفقاً للسبب

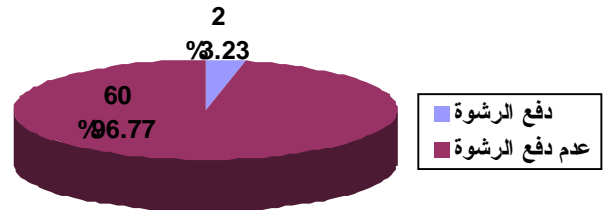

شكل توضيحي يبين عدد حالات دفع الرشوة وعدم دفعها ونسبتهما من عدد الاستمارات المعتمدة

• بلغ مجموع حالاتي الاضطراب المفروضة على المواطن لدفع الرشوة المتمثلة بـ (طلب الموظف وقيام الدائرة بتأخير المعاملة أو عرقلتها): (٢) ونسبتهم من دافعي الرشوة ١٠٠% ونسبتهم من مجموع الأسباب المؤثرة ١٠٠% .

• بلغ مجموع حالاتي دفع الرشوة بمبادرة من المواطن والمتمثلة بـ (المعاملة غير اصولية والأسراع في انجاز المعاملة): (٠) ونسبتهم من دافعي الرشوة ٠% ونسبتهم من مجموع الأسباب المؤثرة ٠%.

الدائرة (كاتب عدل الخلاني / الباب الشرقي)

العدد الكلي المعتمد (٨٣)

- عدم دفع الرشوة (٧٥) نسبتها ٩٠,٣٦% من العدد الكلي المعتمد
- دفع الرشوة (٨) نسبتها ٩,٦٤% من العدد الكلي المعتمد
 - عدد الذين اضطروا الى دفع الرشوة (٦) ونسبتهم من دافعي الرشوة ٧٥%
 - عدد الذين اضطروا الى دفع الرشوة دون سبب (١) ونسبتهم من دافعي الرشوة ١٢,٥%
 - عدد الذين لم يضطروا الى دفع الرشوة (١) ونسبتهم من دافعي الرشوة ١٢,٥%
- جدول بأعداد وصفات من قبضوا رشواى:

صفة من قبض الرشوة	العدد	نسبتها من دافعي الرشوة
موظف	٣	٣٧,٥%
معقب معاملات	١	١٢,٥%
وسيط	٢	٢٥%
لم تحدد الصفة	٢	٢٥%

○ جدول إحصائي بمؤشرات سبب دفع الرشوة:

سبب دفع الرشوة	عدد التاشيرات	نسبتها من دافعي الرشوة	نسبتها من مجموع الأسباب المؤشرة
طلب الموظف			
المعاملة غير أصولية			
الإسراع في انجاز المعاملة	٤	٥٠%	٥٧,١٤%
قيام الدائرة بتأخير المعاملة أو عرقلتها	٣	٣٧,٥%	٤٢,٨٦%
المجموع	٧		١٠٠%

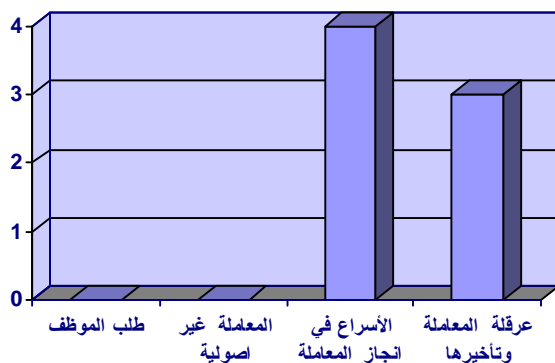

شكل توضيحي يبين اعداد حالات دفع الرشوة مصنفة وفقاً للسبب

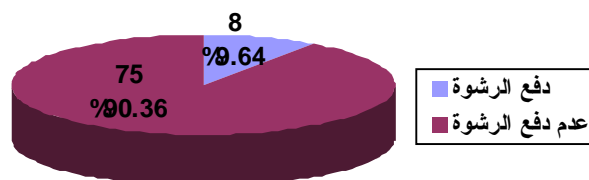

شكل توضيحي يبين عدد حالات دفع الرشوة وعدم دفعها ونسبتهما من عدد الاستمارات المعتمدة

• بلغ مجموع حالاتي الاضطراب المفروضة على المواطن لدفع الرشوة المتمثلة بـ (طلب الموظف وقيام الدائرة بتأخير المعاملة أو عرقلتها): (٣) ونسبتهم من دافعي الرشوة ٣٧,٥% ونسبتهم من مجموع الأسباب المؤشرة ٤٢,٨٦% وفي حالة إضافة عدد الذين أجابوا بـ (نعم) على السؤال دون التأشير على أي سبب في السؤال الثاني فيصبح المجموع (٤) ونسبتهم من دافعي الرشوة ٥٠%.

• بلغ مجموع حالاتي دفع الرشوة بمبادرة من المواطن والمتمثلة بـ (المعاملة غير اصولية والأسراع في انجاز المعاملة): (٤) ونسبتهم من دافعي الرشوة ٥٠% ونسبتهم من مجموع الأسباب المؤشرة ٥٧,١٤%.

الدائرة (الاحوال المدنية / الكرخ)

العدد الكلي المعتمد (٩١)

- عدم دفع الرشوة (٨٦) نسبتها ٩٤,٥١% من العدد الكلي المعتمد
- دفع الرشوة (٥) نسبتها ٥,٤٩% من العدد الكلي المعتمد
 - عدد الذين اضطروا الى دفع الرشوة (٠) ونسبتهم من دافعي الرشوة ٠%
 - عدد الذين اضطروا الى دفع الرشوة دون سبب (١) ونسبتهم من دافعي الرشوة ٢٠%
 - عدد الذين لم يضطروا الى دفع الرشوة (٤) ونسبتهم من دافعي الرشوة ٨٠%
- جدول بأعداد وصفات من قبضوا رشواى:

صفة من قبض الرشوة	العدد	نسبتها من دافعي الرشوة
موظف		
معقب معاملات		
وسيط		
لم تحدد الصفة	٥	١٠٠%

○ جدول إحصائي بمؤشرات سبب دفع الرشوة:

سبب دفع الرشوة	عدد التأشيرات	نسبتها من دافعي الرشوة	نسبتها من مجموع الأسباب المؤشرة
طلب الموظف			
المعاملة غير أصولية			
الإسراع في انجاز المعاملة	٤	٨٠%	١٠٠%
قيام الدائرة بتأخير المعاملة أو عرقلتها			
المجموع	٤		١٠٠%

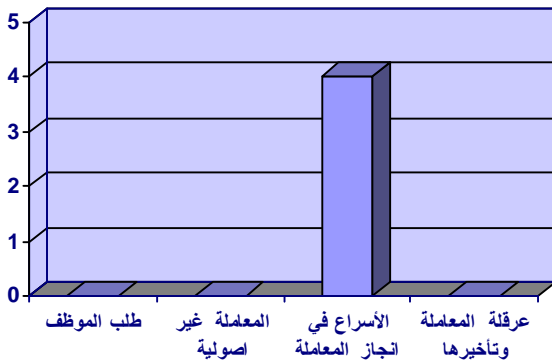

شكل توضيحي يبين اعداد حالات دفع الرشوة مصنفة وفقاً للسبب

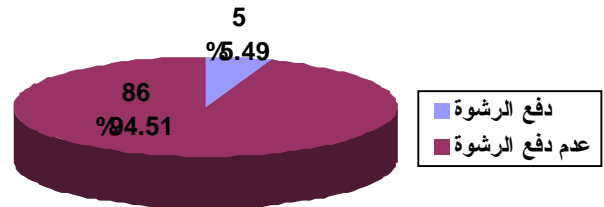

شكل توضيحي يبين عدد حالات دفع الرشوة وعدم دفعها ونسبتهما من عدد الاستثمارات المعتمدة

• بلغ مجموع حالاتي الاضطراب المفروضة على المواطن لدفع الرشوة المتمثلة بـ (طلب الموظف وقيام الدائرة بتأخير المعاملة أو عرقلتها): (٠) ونسبتهم من دافعي الرشوة ٠% ونسبتهم من مجموع الأسباب المؤثرة ٠% .

• بلغ مجموع حالاتي دفع الرشوة بمبادرة من المواطن والمتمثلة بـ (المعاملة غير اصولية والأسراع في انجاز المعاملة): (٤) ونسبتهم من دافعي الرشوة ٨٠% ونسبتهم من مجموع الأسباب المؤثرة ١٠٠% .

الدائرة (الاحوال المدنية / المنصور)

العدد الكلي المعتمد (٨٤)

- عدم دفع الرشوة (٧٧) نسبتها ٩١,٦٧% من العدد الكلي المعتمد
- دفع الرشوة (٧) نسبتها ٨,٣٣% من العدد الكلي المعتمد
 - عدد الذين اضطروا الى دفع الرشوة (٤) ونسبتهم من دافعي الرشوة ٥٧,١٤%
 - عدد الذين اضطروا الى دفع الرشوة دون سبب (٠) ونسبتهم من دافعي الرشوة ٠%
 - عدد الذين لم يضطروا الى دفع الرشوة (٣) ونسبتهم من دافعي الرشوة ٤٢,٨٦%
- جدول بأعداد وصفات من قبضوا رشواى:

صفة من قبض الرشوة	العدد	نسبتها من دافعي الرشوة
موظف	٢	٢٨,٥٧%
معقب معاملات	١	١٤,٢٩%
وسيط	١	١٤,٢٩%
لم تحدد الصفة	٣	٤٢,٨٦%

○ جدول إحصائي بمؤشرات سبب دفع الرشوة:

سبب دفع الرشوة	عدد التأشيرات	نسبتها من دافعي الرشوة	نسبتها من مجموع الأسباب المؤشرة
طلب الموظف	١	١٤,٢٨%	١٤,٢٨%
المعاملة غير أصولية			
الإسراع في انجاز المعاملة	٣	٤٢,٨٦%	٤٢,٨٦%
قيام الدائرة بتأخير المعاملة أو عرقلتها	٣	٤٢,٨٦%	٤٢,٨٦%
المجموع	٧		١٠٠%

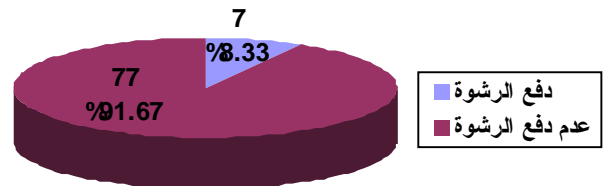
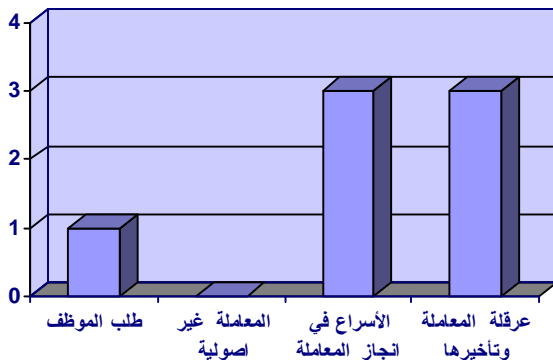

شكل توضيحي يبين اعداد حالات دفع الرشوة مصنفة وفقاً للسبب

شكل توضيحي يبين عدد حالات دفع الرشوة وعدم دفعها ونسبتهما من عدد الاستمارات المعتمدة

• بلغ مجموع حالاتي الاضطراب المفروضة على المواطن لدفع الرشوة المتمثلة بـ (طلب الموظف وقيام الدائرة بتأخير المعاملة أو عرقلتها): (٤) ونسبتهم من دافعي الرشوة ٥٧,١٤% ونسبتهم من مجموع الأسباب المؤشرة ٥٧,١٤% .

• بلغ مجموع حالاتي دفع الرشوة بمبادرة من المواطن والمتمثلة بـ (المعاملة غير اصولية والأسراع في انجاز المعاملة): (٣) ونسبتهم من دافعي الرشوة ٤٢,٨٦% ونسبتهم من مجموع الأسباب المؤشرة ٤٢,٨٦% .

الدائرة (بلدية الكرامة)

العدد الكلي المعتمد (١٦)

- عدم دفع الرشوة (١٣) نسبتها ٨١,٢٥% من العدد الكلي المعتمد
- دفع الرشوة (٣) نسبتها ١٨,٧٥% من العدد الكلي المعتمد
 - عدد الذين اضطروا الى دفع الرشوة (١) ونسبتهم من دافعي الرشوة ٣٣,٣٣%
 - عدد الذين اضطروا الى دفع الرشوة دون سبب (٠) ونسبتهم من دافعي الرشوة ٠%
 - عدد الذين لم يضطروا الى دفع الرشوة (٢) ونسبتهم من دافعي الرشوة ٦٦,٦٧%
- جدول بأعداد وصفات من قبضوا رشواى:

صفة من قبض الرشوة	العدد	نسبتها من دافعي الرشوة
موظف		
معقب معاملات		
وسيط		
لم تحدد الصفة	٣	١٠٠%

○ جدول إحصائي بمؤشرات سبب دفع الرشوة:

سبب دفع الرشوة	عدد التأشيرات	نسبتها من دافعي الرشوة	نسبتها من مجموع الأسباب المؤشرة
طلب الموظف			
المعاملة غير أصولية			
الإسراع في انجاز المعاملة	٢	٦٦,٦٧%	٦٦,٦٧%
قيام الدائرة بتأخير المعاملة أو عرقلتها	١	٣٣,٣٣%	٣٣,٣٣%
المجموع	٣		١٠٠%

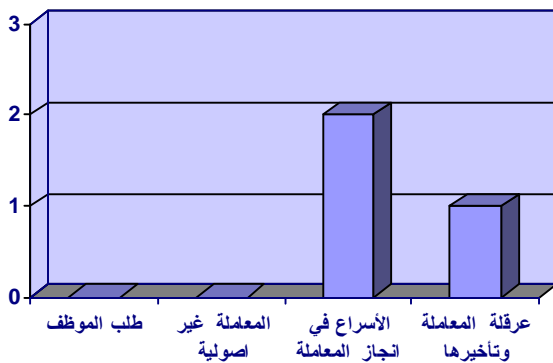

شكل توضيحي يبين اعداد حالات دفع الرشوة مصنفة وفقاً للسبب

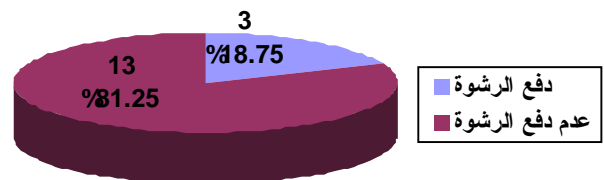

شكل توضيحي يبين عدد حالات دفع الرشوة وعدم دفعها ونسبتهما من عدد الاستمارات المعتمدة

• بلغ مجموع حالاتي الاضطراب المفروضة على المواطن لدفع الرشوة المتمثلة بـ (طلب الموظف وقيام الدائرة بتأخير المعاملة أو عرقلتها): (١) ونسبتهم من دافعي الرشوة ٣٣,٣٣% ونسبتهم من مجموع الأسباب المؤثرة ٣٣,٣٣% .

• بلغ مجموع حالاتي دفع الرشوة بمبادرة من المواطن والمتمثلة بـ (المعاملة غير اصولية والأسراع في انجاز المعاملة): (٢) ونسبتهم من دافعي الرشوة ٦٦,٦٧% ونسبتهم من مجموع الأسباب المؤثرة ٦٦,٦٧% .

الدائرة (مصرف الرافين / فرع المشتل)

العدد الكلي المعتمد (١٠٨)

- عدم دفع الرشوة (١٠٦) نسبتها ٩٨,١٥% من العدد الكلي المعتمد
- دفع الرشوة (٢) نسبتها ١,٨٥% من العدد الكلي المعتمد
 - عدد الذين اضطروا الى دفع الرشوة (٢) ونسبتهم من دافعي الرشوة ١٠٠%
 - عدد الذين اضطروا الى دفع الرشوة دون سبب (٠) ونسبتهم من دافعي الرشوة ٠%
 - عدد الذين لم يضطروا الى دفع الرشوة (٠) ونسبتهم من دافعي الرشوة ٠%
- جدول بأعداد وصفات من قبضوا رشواى:

صفة من قبض الرشوة	العدد	نسبتها من دافعي الرشوة
موظف	١	٥٠%
معقب معاملات	١	٥٠%
وسيط	١	٥٠%
لم تحدد الصفة		

○ جدول إحصائي بمؤشرات سبب دفع الرشوة:

سبب دفع الرشوة	عدد التأثيرات	نسبتها من دافعي الرشوة	نسبتها من مجموع الأسباب المؤثرة
طلب الموظف	١	٥٠%	٢٠%
المعاملة غير أصولية	١	٥٠%	٢٠%
الإسراع في انجاز المعاملة	٢	١٠٠%	٤٠%
قيام الدائرة بتأخير المعاملة أو عرقلتها	١	٥٠%	٢٠%
المجموع	٥		١٠٠%

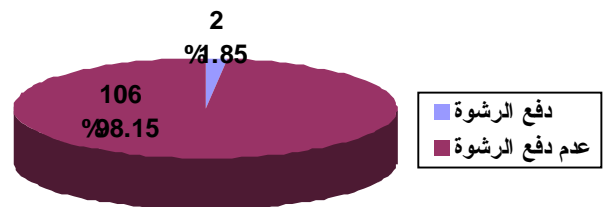
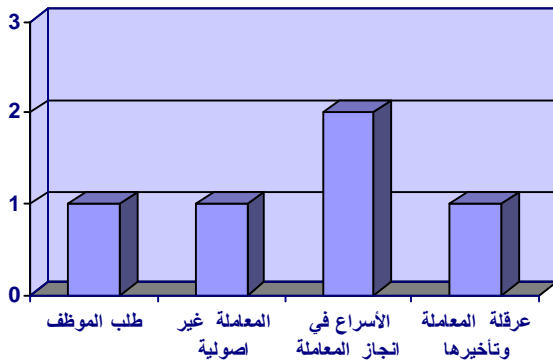

شكل توضيحي يبين عدد حالات دفع الرشوة وعدم دفعها ونسبتها من عدد الأستمارات المعتمدة

شكل توضيحي يبين اعداد حالات دفع الرشوة مصنفة وفقاً للسبب

• بلغ مجموع حالاتي الاضطراب المفروضة على المواطن لدفع الرشوة المتمثلة بـ (طلب الموظف وقيام الدائرة بتأخير المعاملة أو عرقلتها): (٢) ونسبتهم من دافعي الرشوة ١٠٠% ونسبتهم من مجموع الأسباب المؤثرة ٤٠% .

• بلغ مجموع حالاتي دفع الرشوة بمبادرة من المواطن والمتمثلة بـ (المعاملة غير اصولية والأسراع في انجاز المعاملة): (٣) ونسبتهم من دافعي الرشوة ١٥٠% ونسبتهم من مجموع الأسباب المؤثرة ٦٠% .

الدائرة (مستشفى الصدر العام)

العدد الكلي المعتمد (٨٠)

- عدم دفع الرشوة (٨٠) نسبتها ١٠٠% من العدد الكلي المعتمد
- دفع الرشوة (٠) نسبتها ٠% من العدد الكلي المعتمد
 - عدد الذين اضطروا الى دفع الرشوة (٠) ونسبتهم من دافعي الرشوة ٠%
 - عدد الذين اضطروا الى دفع الرشوة دون سبب (٠) ونسبتهم من دافعي الرشوة ٠%
 - عدد الذين لم يضطروا الى دفع الرشوة (٠) ونسبتهم من دافعي الرشوة ٠%

ملاحظة: لم يتم ذكر أي مؤشرات أخرى

الدائرة (ضريبة الحرية)

العدد الكلي المعتمد (٧٦)

- عدم دفع الرشوة (٧٣) نسبتها ٩٦,٠٥% من العدد الكلي المعتمد
- دفع الرشوة (٣) نسبتها ٣,٩٥% من العدد الكلي المعتمد
 - عدد الذين اضطروا الى دفع الرشوة (٢) ونسبتهم من دافعي الرشوة ٦٦,٦٧%
 - عدد الذين اضطروا الى دفع الرشوة دون سبب (٠) ونسبتهم من دافعي الرشوة ٠%
 - عدد الذين لم يضطروا الى دفع الرشوة (١) ونسبتهم من دافعي الرشوة ٣٣,٣٣%
- جدول بأعداد وصفات من قبضوا رشواى:

صفة من قبض الرشوة	العدد	نسبتها من دافعي الرشوة
موظف	٢	٦٦,٦٧%
معقب معاملات		
وسيط		
لم تحدد الصفة	١	٣٣,٣٣%

○ جدول إحصائي بمؤشرات سبب دفع الرشوة:

سبب دفع الرشوة	عدد التأثيرات	نسبتها من دافعي الرشوة	نسبتها من مجموع الأسباب المؤشرة
طلب الموظف	١	٣٣,٣٣%	٣٣,٣٣%
المعاملة غير أصولية			
الإسراع في انجاز المعاملة			
قيام الدائرة بتأخير المعاملة أو عرقلتها	٢	٦٦,٦٧%	٦٦,٦٧%
المجموع	٣		١٠٠%

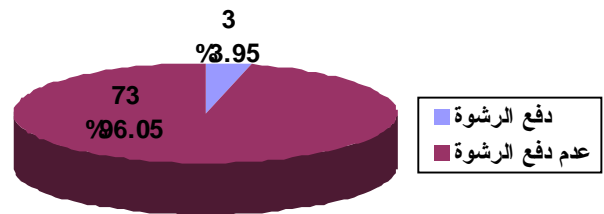
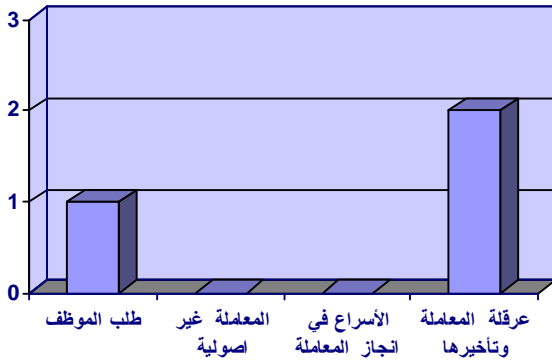

شكل توضيحي يبين عدد حالات دفع الرشوة وعدم دفعها ونسبتها من عدد الأستمارات المعتمدة

شكل توضيحي يبين اعداد حالات دفع الرشوة مصنفة وفقاً للسبب

• بلغ مجموع حالاتي الاضطراب المفروضة على المواطن لدفع الرشوة المتمثلة بـ (طلب الموظف وقيام الدائرة بتأخير المعاملة أو عرقلتها): (٣) ونسبتهم من دافعي الرشوة ١٠٠% ونسبتهم من مجموع الأسباب المؤثرة ١٠٠% .

• بلغ مجموع حالاتي دفع الرشوة بمبادرة من المواطن والمتمثلة بـ (المعاملة غير اصولية والأسراع في انجاز المعاملة): (٠) ونسبتهم من دافعي الرشوة ٠% ونسبتهم من مجموع الأسباب المؤثرة ٠% .

الدائرة (مصرف الرشيد / فرع الاعتماد التجاري)

العدد الكلي المعتمد (٤١)

- عدم دفع الرشوة (٤١) نسبتها ١٠٠% من العدد الكلي المعتمد
- دفع الرشوة (٠) نسبتها ٠% من العدد الكلي المعتمد
 - عدد الذين اضطروا الى دفع الرشوة (٠) ونسبتهم من دافعي الرشوة ٠%
 - عدد الذين اضطروا الى دفع الرشوة دون سبب (٠) ونسبتهم من دافعي الرشوة ٠%
 - عدد الذين لم يضطروا الى دفع الرشوة (٠) ونسبتهم من دافعي الرشوة ٠%

ملاحظة: لم يتم ذكر أي مؤشرات أخرى

الدائرة (كاتب عدل / بغداد الجديدة)

العدد الكلي المعتمد (٨٣)

- عدم دفع الرشوة (٨٠) نسبتها ٩٦,٣٩% من العدد الكلي المعتمد
- دفع الرشوة (٣) نسبتها ٣,٦١% من العدد الكلي المعتمد
- عدد الذين اضطروا الى دفع الرشوة (٠) ونسبتهم من دافعي الرشوة ٠%
- عدد الذين اضطروا الى دفع الرشوة دون سبب (١) ونسبتهم من دافعي الرشوة ٣٣,٣٣%
- عدد الذين لم يضطروا الى دفع الرشوة (٢) ونسبتهم من دافعي الرشوة ٦٦,٦٧%
- جدول بأعداد وصفات من قبضوا رشواى:

صفة من قبض الرشوة	العدد	نسبتها من دافعي الرشوة
موظف		
معقب معاملات		
وسيط		
لم تحدد الصفة	٣	١٠٠%

○ جدول إحصائي بمؤشرات سبب دفع الرشوة:

سبب دفع الرشوة	عدد التأشيرات	نسبتها من دافعي الرشوة	نسبتها من مجموع الأسباب المؤشرة
طلب الموظف			
المعاملة غير أصولية	١	٣٣,٣٣%	٢٥%
الإسراع في انجاز المعاملة	١	٣٣,٣٣%	٢٥%
قيام الدائرة بتأخير المعاملة أو عرقلتها	٢	٦٦,٦٧%	٥٠%
المجموع	٤		١٠٠%

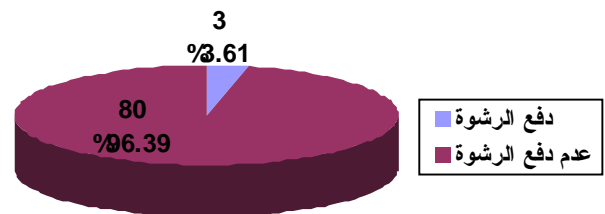
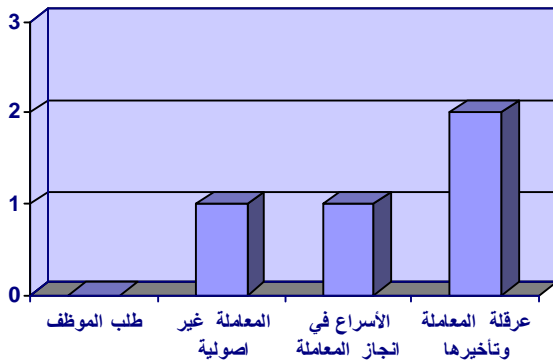

شكل توضيحي يبين عدد حالات دفع الرشوة وعدم دفعها ونسبتها من عدد الأستمارات المعتمدة

شكل توضيحي يبين اعداد حالات دفع الرشوة مصنفة وفقاً للسبب

• بلغ مجموع حالتي الأضرار المفروضة على المواطن لدفع الرشوة المتمثلة بـ (طلب الموظف وقيام الدائرة بتأخير المعاملة أو عرقلتها): (٢) ونسبتهم من دافعي الرشوة ٦٦,٦٧% ونسبتهم من مجموع الأسباب المؤشرة ٥٠% وفي حالة إضافة عدد الذين أجابوا بـ (نعم) على السؤال دون التأشير على أي سبب في السؤال الثاني فيصبح المجموع (٣) ونسبتهم من دافعي الرشوة ١٠٠%.

• بلغ مجموع حالتي دفع الرشوة بمبادرة من المواطن والمتمثلة بـ (المعاملة غير اصولية والأسراع في انجاز المعاملة): (٢) ونسبتهم من دافعي الرشوة ٦٦,٦٧% ونسبتهم من مجموع الأسباب المؤشرة ٥٠%.

الدائرة (مستشفى الجراحات التخصصية)

العدد الكلي المعتمد (١٠٣)

- عدم دفع الرشوة (٩٩) نسبتها ٩٦,١٢% من العدد الكلي المعتمد
- دفع الرشوة (٤) نسبتها ٣,٨٨% من العدد الكلي المعتمد
 - عدد الذين اضطروا الى دفع الرشوة (٢) ونسبتهم من دافعي الرشوة ٥٠%
 - عدد الذين اضطروا الى دفع الرشوة دون سبب (١) ونسبتهم من دافعي الرشوة ٢٥%
 - عدد الذين لم يضطروا الى دفع الرشوة (١) ونسبتهم من دافعي الرشوة ٢٥%
- جدول بأعداد وصفات من قبضوا رشواى:

صفة من قبض الرشوة	العدد	نسبتها من دافعي الرشوة
موظف	٣	٧٥%
معقب معاملات	٢	٥٠%
وسيط	٢	٥٠%
لم تحدد الصفة		

- جدول إحصائي بمؤشرات سبب دفع الرشوة:

سبب دفع الرشوة	عدد التأثيرات	نسبتها من دافعي الرشوة	نسبتها من مجموع الأسباب المؤشرة
طلب الموظف	٣	٧٥%	٣٣,٣٤%
المعاملة غير أصولية	٢	٥٠%	٢٢,٢٢%
الإسراع في انجاز المعاملة	٢	٥٠%	٢٢,٢٢%
قيام الدائرة بتأخير المعاملة أو عرقلتها	٢	٥٠%	٢٢,٢٢%
المجموع	٩		١٠٠%

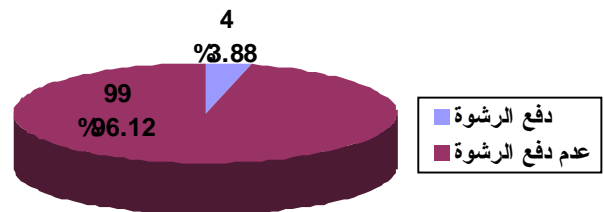
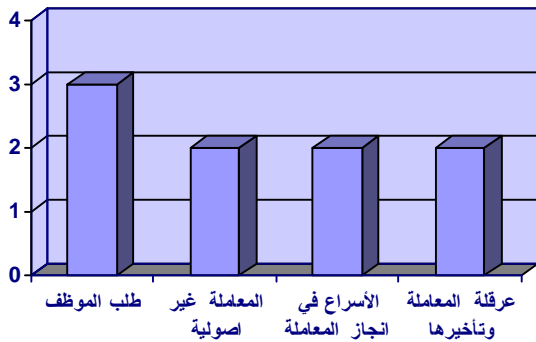

شكل توضيحي يبين عدد حالات دفع الرشوة وعدم دفعها ونسبتها من عدد الأستمارات المعتمدة

شكل توضيحي يبين اعداد حالات دفع الرشوة مصنفة وفقاً للسبب

• بلغ مجموع حالاتي الاضطراب المفروضة على المواطن لدفع الرشوة المتمثلة بـ (طلب الموظف وقيام الدائرة بتأخير المعاملة أو عرقلتها): (٥) ونسبتهم من دافعي الرشوة ١٢٥% ونسبتهم من مجموع الأسباب المؤشرة ٥٥,٥٦% وفي حالة إضافة عدد الذين أجابوا بـ (نعم) على السؤال دون التأشير على أي سبب في السؤال الثاني فيصبح المجموع (٦) ونسبتهم من دافعي الرشوة ١٥٠%.

• بلغ مجموع حالاتي دفع الرشوة بمبادرة من المواطن والمتمثلة بـ (المعاملة غير اصولية والأسراع في انجاز المعاملة): (٤) ونسبتهم من دافعي الرشوة ١٠٠% ونسبتهم من مجموع الأسباب المؤشرة ٤٤,٤٤%.

الدائرة (امانة بغداد / الاسالة)

العدد الكلي المعتمد (٧٢)

- عدم دفع الرشوة (٧٢) نسبتها ١٠٠% من العدد الكلي المعتمد
- دفع الرشوة (٠) نسبتها ٠% من العدد الكلي المعتمد
 - عدد الذين اضطروا الى دفع الرشوة (٠) ونسبتهم من دافعي الرشوة ٠%
 - عدد الذين اضطروا الى دفع الرشوة دون سبب (٠) ونسبتهم من دافعي الرشوة ٠%
 - عدد الذين لم يضطروا الى دفع الرشوة (٠) ونسبتهم من دافعي الرشوة ٠%

ملاحظة: لم يتم ذكر أي مؤشرات أخرى

الدائرة (مديرية المرور العامة)

العدد الكلي المعتمد (١٥٩)

- عدم دفع الرشوة (١٣٥) نسبتها ٨٤,٩١% من العدد الكلي المعتمد
- دفع الرشوة (٢٤) نسبتها ١٥,٠٩% من العدد الكلي المعتمد
- عدد الذين اضطروا الى دفع الرشوة (١١) ونسبتهم من دافعي الرشوة ٤٥,٨٣%
- عدد الذين اضطروا الى دفع الرشوة دون سبب (٤) ونسبتهم من دافعي الرشوة ١٦,٦٧%
- عدد الذين لم يضطروا الى دفع الرشوة (٩) ونسبتهم من دافعي الرشوة ٣٧,٥%
- جدول بأعداد وصفات من قبضوا رشواى:

صفة من قبض الرشوة	العدد	نسبتها من دافعي الرشوة
موظف	٩	٣٧,٥%
معقب معاملات	٣	١٢,٥%
وسيط	٥	٢٠,٨٣%
لم تحدد الصفة	٩	٣٧,٥%

○ جدول إحصائي بمؤشرات سبب دفع الرشوة:

سبب دفع الرشوة	عدد التأثيرات	نسبتها من دافعي الرشوة	نسبتها من مجموع الأسباب المؤشرة
طلب الموظف	٣	١٢,٥%	١٢,٥%
المعاملة غير أصولية			
الإسراع في انجاز المعاملة	٨	٣٣,٣٣%	٣٣,٣٣%
قيام الدائرة بتأخير المعاملة أو عرقلتها	١٣	٥٤,١٧%	٥٤,١٧%
المجموع	٢٤		١٠٠%

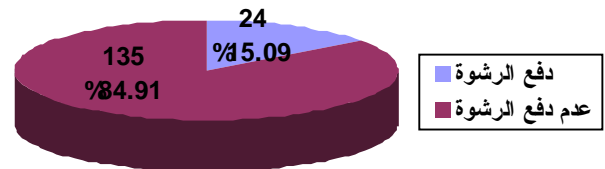
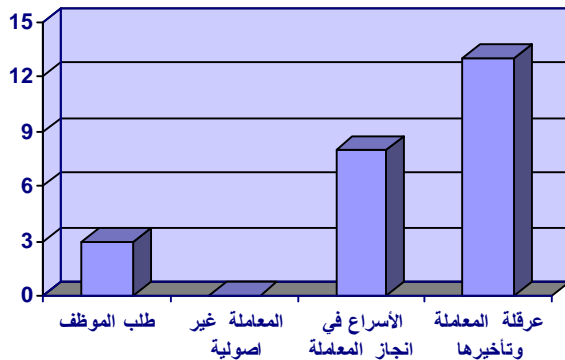

شكل توضيحي يبين اعداد حالات دفع الرشوة مصنفة وفقاً للسبب

شكل توضيحي يبين عدد حالات دفع الرشوة وعدم دفعها ونسبتها من عدد الأستمارات المعتمدة

• بلغ مجموع حالاتي الاضطراب المفروضة على المواطن لدفع الرشوة المتمثلة بـ (طلب الموظف وقيام الدائرة بتأخير المعاملة أو عرقلتها): (١٦) ونسبتهم من دافعي الرشوة ٦٦,٦٧% ونسبتهم من مجموع الأسباب المؤشرة ٦٦,٦٧% وفي حالة إضافة عدد الذين أجابوا بـ (نعم) على السؤال دون التأشير على أي سبب في السؤال الثاني فيصبح المجموع (٢٠) ونسبتهم من دافعي الرشوة ٨٣,٣٣%.

• بلغ مجموع حالاتي دفع الرشوة بمبادرة من المواطن والمتمثلة بـ (المعاملة غير اصولية والأسراع في انجاز المعاملة): (٨) ونسبتهم من دافعي الرشوة ٣٣,٣٣% ونسبتهم من مجموع الأسباب المؤشرة ٣٣,٣٣%.

الدائرة (صحة بغداد / الكرخ)

العدد الكلي المعتمد (٨٢)

- عدم دفع الرشوة (٧٨) نسبتها ٩٥,١٢% من العدد الكلي المعتمد
- دفع الرشوة (٤) نسبتها ٤,٨٨% من العدد الكلي المعتمد
 - عدد الذين اضطروا الى دفع الرشوة (٠) ونسبتهم من دافعي الرشوة ٠%
 - عدد الذين اضطروا الى دفع الرشوة دون سبب (٤) ونسبتهم من دافعي الرشوة ١٠٠%
 - عدد الذين لم يضطروا الى دفع الرشوة (٠) ونسبتهم من دافعي الرشوة ٠%
- جدول بأعداد وصفات من قبضوا رشواى:

صفة من قبض الرشوة	العدد	نسبتها من دافعي الرشوة
موظف		
معقب معاملات		
وسيط		
لم تحدد الصفة	٤	١٠٠%

ملاحظة: لم يتم ذكر أي مؤشرات أخرى

الدائرة (مديرية الاقامة)

العدد الكلي المعتمد (٥٤)

- عدم دفع الرشوة (٥٣) نسبتها ٩٨,١٥% من العدد الكلي المعتمد
- دفع الرشوة (١) نسبتها ١,٨٥% من العدد الكلي المعتمد
 - عدد الذين اضطروا الى دفع الرشوة (١) ونسبتهم من دافعي الرشوة ١٠٠%
 - عدد الذين اضطروا الى دفع الرشوة دون سبب (٠) ونسبتهم من دافعي الرشوة ٠%
 - عدد الذين لم يضطروا الى دفع الرشوة (٠) ونسبتهم من دافعي الرشوة ٠%
- جدول بأعداد وصفات من قبضوا رشواى:

صفة من قبض الرشوة	العدد	نسبتها من دافعي الرشوة
موظف		
معقب معاملات		
وسيط		
لم تحدد الصفة	١	١٠٠%

○ جدول إحصائي بمؤشرات سبب دفع الرشوة:

سبب دفع الرشوة	عدد التأثيرات	نسبتها من دافعي الرشوة	نسبتها من مجموع الأسباب المؤشرة
طلب الموظف			
المعاملة غير أصولية			
الإسراع في انجاز المعاملة	١	١٠٠%	١٠٠%
قيام الدائرة بتأخير المعاملة أو عرقلتها			
المجموع	١		١٠٠%

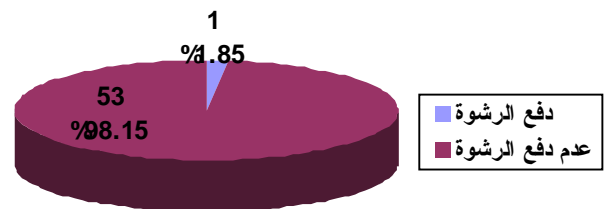
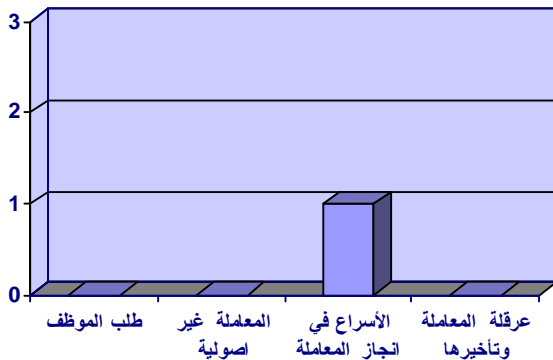

شكل توضيحي يبين عدد حالات دفع الرشوة وعدم دفعها ونسبتها من عدد الاستمارات المعتمدة

شكل توضيحي يبين اعداد حالات دفع الرشوة مصنفة وفقاً للسبب

- بلغ مجموع حالاتي الاضطراب المفروضة على المواطن لدفع الرشوة المتمثلة بـ (طلب الموظف وقيام الدائرة بتأخير المعاملة أو عرقلتها): (٠) ونسبتهم من دافعي الرشوة ٠% ونسبتهم من مجموع الأسباب المؤثرة ٠% .
- بلغ مجموع حالاتي دفع الرشوة بمبادرة من المواطن والمتمثلة بـ (المعاملة غير اصولية والأسراع في انجاز المعاملة): (١) ونسبتهم من دافعي الرشوة ١٠٠% ونسبتهم من مجموع الأسباب المؤثرة ١٠٠% .

الدائرة (ضريبة مدينة الصدر)

العدد الكلي المعتمد (٩٣)

- عدم دفع الرشوة (٩٠) نسبتها ٩٦,٧٧% من العدد الكلي المعتمد
- دفع الرشوة (٣) نسبتها ٣,٢٣% من العدد الكلي المعتمد
 - عدد الذين اضطروا الى دفع الرشوة (٢) ونسبتهم من دافعي الرشوة ٦٦,٦٧%
 - عدد الذين اضطروا الى دفع الرشوة دون سبب (٠) ونسبتهم من دافعي الرشوة ٠%
 - عدد الذين لم يضطروا الى دفع الرشوة (١) ونسبتهم من دافعي الرشوة ٣٣,٣٣%
- جدول بأعداد وصفات من قبضوا رشواى:

صفة من قبض الرشوة	العدد	نسبتها من دافعي الرشوة
موظف	١	٣٣,٣٣%
معقب معاملات		
وسيط	١	٣٣,٣٣%
لم تحدد الصفة	١	٣٣,٣٣%

○ جدول إحصائي بمؤشرات سبب دفع الرشوة:

سبب دفع الرشوة	عدد التأشيرات	نسبتها من دافعي الرشوة	نسبتها من مجموع الأسباب المؤشرة
طلب الموظف			
المعاملة غير أصولية			
الإسراع في انجاز المعاملة	٢	٦٦,٦٧%	٦٦,٦٧%
قيام الدائرة بتأخير المعاملة أو عرقلتها	١	٣٣,٣٣%	٣٣,٣٣%
المجموع	٣		١٠٠%

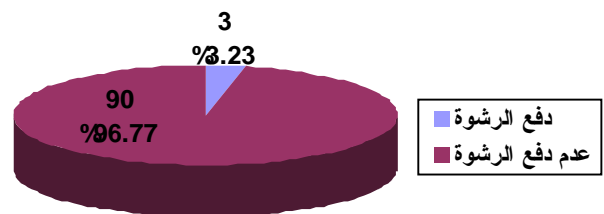
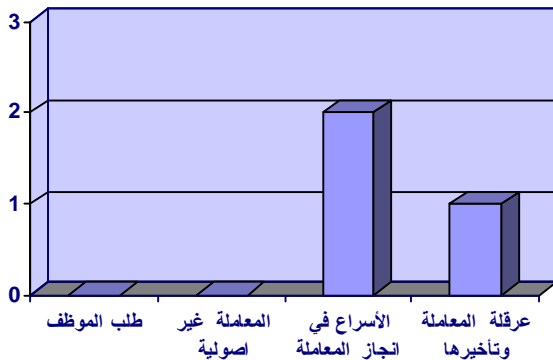

شكل توضيحي يبين عدد حالات دفع الرشوة وعدم دفعها ونسبتها من عدد الأستمارات المعتمدة

شكل توضيحي يبين اعداد حالات دفع الرشوة مصنفة وفقاً للسبب

• بلغ مجموع حالاتي الاضطراب المفروضة على المواطن لدفع الرشوة المتمثلة بـ (طلب الموظف وقيام الدائرة بتأخير المعاملة أو عرقلتها): (١) ونسبتهم من دافعي الرشوة ٣٣,٣٣% ونسبتهم من مجموع الأسباب المؤثرة ٣٣,٣٣% .

• بلغ مجموع حالاتي دفع الرشوة بمبادرة من المواطن والمتمثلة بـ (المعاملة غير اصولية والأسراع في انجاز المعاملة): (٢) ونسبتهم من دافعي الرشوة ٦٦,٦٧% ونسبتهم من مجموع الأسباب المؤثرة ٦٦,٦٧% .

الدائرة (شركة توزيع المنتجات النفطية)

العدد الكلي المعتمد (٧٧)

- عدم دفع الرشوة (٧٦) نسبتها ٩٨,٧% من العدد الكلي المعتمد
- دفع الرشوة (١) نسبتها ١,٣% من العدد الكلي المعتمد
 - عدد الذين اضطروا الى دفع الرشوة (١) ونسبتهم من دافعي الرشوة ١٠٠%
 - عدد الذين اضطروا الى دفع الرشوة دون سبب (٠) ونسبتهم من دافعي الرشوة ٠%
 - عدد الذين لم يضطروا الى دفع الرشوة (٠) ونسبتهم من دافعي الرشوة ٠%
- جدول بأعداد وصفات من قبضوا رشواى:

صفة من قبض الرشوة	العدد	نسبتها من دافعي الرشوة
موظف	١	١٠٠%
معقب معاملات		
وسيط		
لم تحدد الصفة		

- جدول إحصائي بمؤشرات سبب دفع الرشوة:

سبب دفع الرشوة	عدد التأشيرات	نسبتها من دافعي الرشوة	نسبتها من مجموع الأسباب المؤشرة
طلب الموظف	١	١٠٠%	١٠٠%
المعاملة غير أصولية			
الإسراع في انجاز المعاملة			
قيام الدائرة بتأخير المعاملة أو عرقلتها			
المجموع	١		١٠٠%

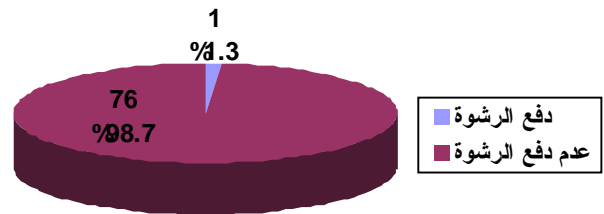
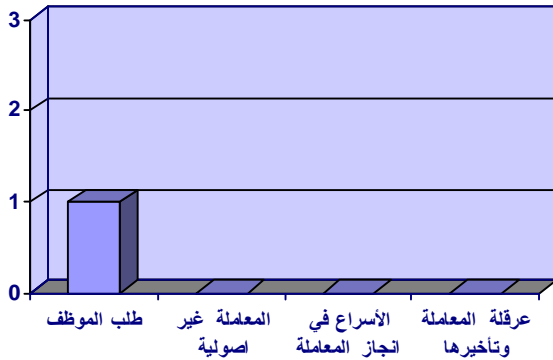

شكل توضيحي يبين عدد حالات دفع الرشوة وعدم دفعها ونسبتها من عدد الاستمارات المعتمدة

شكل توضيحي يبين اعداد حالات دفع الرشوة مصنفة وفقاً للسبب

• بلغ مجموع حالاتي الاضطراب المفروضة على المواطن لدفع الرشوة المتمثلة بـ (طلب الموظف وقيام الدائرة بتأخير المعاملة أو عرقلتها): (١) ونسبتهم من دافعي الرشوة ١٠٠% ونسبتهم من مجموع الأسباب المؤثرة ١٠٠% .

• بلغ مجموع حالاتي دفع الرشوة بمبادرة من المواطن والمتمثلة بـ (المعاملة غير اصولية والأسراع في انجاز المعاملة): (٠) ونسبتهم من دافعي الرشوة ٠% ونسبتهم من مجموع الأسباب المؤثرة ٠% .

الدائرة (مصرف الرافدين / فرع شارع فلسطين)

العدد الكلي المعتمد (٩٣)

- عدم دفع الرشوة (٨٩) نسبتها ٩٥,٧% من العدد الكلي المعتمد
- دفع الرشوة (٤) نسبتها ٤,٣% من العدد الكلي المعتمد
- عدد الذين اضطروا الى دفع الرشوة (٢) ونسبتهم من دافعي الرشوة ٥٠%
- عدد الذين اضطروا الى دفع الرشوة دون سبب (٠) ونسبتهم من دافعي الرشوة ٠%
- عدد الذين لم يضطروا الى دفع الرشوة (٢) ونسبتهم من دافعي الرشوة ٥٠%
- جدول بأعداد وصفات من قبضوا رشواى:

صفة من قبض الرشوة	العدد	نسبتها من دافعي الرشوة
موظف	٢	٥٠%
معقب معاملات		
وسيط		
لم تحدد الصفة	٢	٥٠%

- جدول إحصائي بمؤشرات سبب دفع الرشوة:

سبب دفع الرشوة	عدد التأثيرات	نسبتها من دافعي الرشوة	نسبتها من مجموع الأسباب المؤشرة
طلب الموظف			
المعاملة غير أصولية			
الإسراع في انجاز المعاملة	١	٢٥%	٢٥%
قيام الدائرة بتأخير المعاملة أو عرقلتها	٣	٧٥%	٧٥%
المجموع	٤		١٠٠%

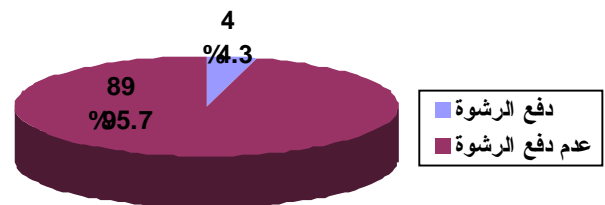
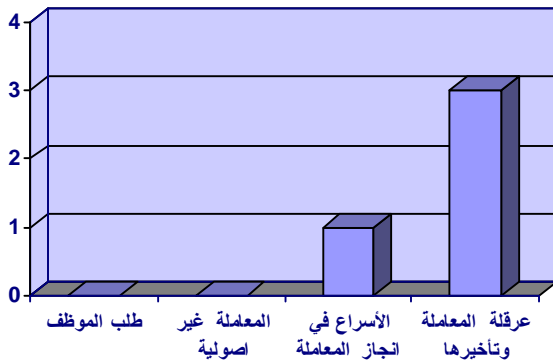

شكل توضيحي يبين اعداد حالات دفع الرشوة مصنفة وفقاً للسبب

شكل توضيحي يبين عدد حالات دفع الرشوة وعدم دفعها ونسبتها من عدد الأستمارات المعتمدة

• بلغ مجموع حالاتي الاضطراب المفروضة على المواطن لدفع الرشوة المتمثلة بـ (طلب الموظف وقيام الدائرة بتأخير المعاملة أو عرقلتها): (٣) ونسبتهم من دافعي الرشوة ٧٥% ونسبتهم من مجموع الأسباب المؤثرة ٧٥% .

• بلغ مجموع حالاتي دفع الرشوة بمبادرة من المواطن والمتمثلة بـ (المعاملة غير اصولية والأسراع في انجاز المعاملة): (١) ونسبتهم من دافعي الرشوة ٢٥% ونسبتهم من مجموع الأسباب المؤثرة ٢٥% .

الدائرة (مستشفى فاطمة الزهراء الاستشارية / الحبيبية) الى

العدد الكلي المعتمد (٦٣)

- عدم دفع الرشوة (٥٩) نسبتها ٩٣,٦٥% من العدد الكلي المعتمد
- دفع الرشوة (٤) نسبتها ٦,٣٥% من العدد الكلي المعتمد
 - عدد الذين اضطروا الى دفع الرشوة (٠) ونسبتهم من دافعي الرشوة ٠%
 - عدد الذين اضطروا الى دفع الرشوة دون سبب (٤) ونسبتهم من دافعي الرشوة ١٠٠%
 - عدد الذين لم يضطروا الى دفع الرشوة (٠) ونسبتهم من دافعي الرشوة ٠%
- جدول بأعداد وصفات من قبضوا رشواى:

صفة من قبض الرشوة	العدد	نسبتها من دافعي الرشوة
موظف		
معقب معاملات		
وسيط		
لم تحدد الصفة	٤	١٠٠%

ملاحظة: لم يتم ذكر أي مؤشرات أخرى

الدائرة (ضريبة الشعب)

العدد الكلي المعتمد (٦٠)

- عدم دفع الرشوة (٥٨) نسبتها ٩٦,٦٧% من العدد الكلي المعتمد
- دفع الرشوة (٢) نسبتها ٣,٣٣% من العدد الكلي المعتمد
 - عدد الذين اضطروا الى دفع الرشوة (٢) ونسبتهم من دافعي الرشوة ١٠٠%
 - عدد الذين اضطروا الى دفع الرشوة دون سبب (٠) ونسبتهم من دافعي الرشوة ٠%
 - عدد الذين لم يضطروا الى دفع الرشوة (٠) ونسبتهم من دافعي الرشوة ٠%
- جدول بأعداد وصفات من قبضوا رشواى:

صفة من قبض الرشوة	العدد	نسبتها من دافعي الرشوة
موظف	٢	١٠٠%
معقب معاملات		
وسيط		
لم تحدد الصفة		

○ جدول إحصائي بمؤشرات سبب دفع الرشوة:

سبب دفع الرشوة	عدد التأثيرات	نسبتها من دافعي الرشوة	نسبتها من مجموع الأسباب المؤشرة
طلب الموظف			
المعاملة غير أصولية			
الإسراع في انجاز المعاملة	٢	١٠٠%	١٠٠%
قيام الدائرة بتأخير المعاملة أو عرقلتها			
المجموع	٢		١٠٠%

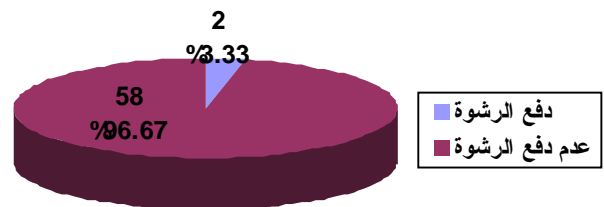
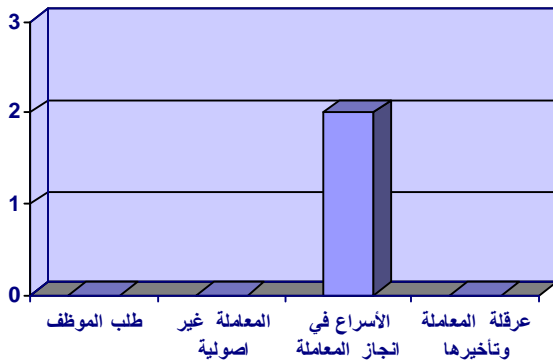

شكل توضيحي يبين عدد حالات دفع الرشوة وعدم دفعها ونسبتها من عدد الأستمارات المعتمدة

شكل توضيحي يبين اعداد حالات دفع الرشوة مصنفة وفقاً للسبب

- بلغ مجموع حالاتي الاضطراب المفروضة على المواطن لدفع الرشوة المتمثلة بـ (طلب الموظف وقيام الدائرة بتأخير المعاملة أو عرقلتها): (٠) ونسبتهم من دافعي الرشوة ٠% ونسبتهم من مجموع الأسباب المؤثرة ٠% .
- بلغ مجموع حالاتي دفع الرشوة بمبادرة من المواطن والمتمثلة بـ (المعاملة غير اصولية والأسراع في انجاز المعاملة): (٢) ونسبتهم من دافعي الرشوة ١٠٠% ونسبتهم من مجموع الأسباب المؤثرة ١٠٠% .

الدائرة (ضريبة الكاظمية)

العدد الكلي المعتمد (٢٥)

- عدم دفع الرشوة (٢٥) نسبتها ١٠٠% من العدد الكلي المعتمد
- دفع الرشوة (٠) نسبتها ٠% من العدد الكلي المعتمد
 - عدد الذين اضطروا الى دفع الرشوة (٠) ونسبتهم من دافعي الرشوة ٠%
 - عدد الذين اضطروا الى دفع الرشوة دون سبب (٠) ونسبتهم من دافعي الرشوة ٠%
 - عدد الذين لم يضطروا الى دفع الرشوة (٠) ونسبتهم من دافعي الرشوة ٠%

ملاحظة: لم يتم ذكر أي مؤشرات أخرى

الدائرة (كاتب عدل / الاعظمية)

العدد الكلي المعتمد (٥٩)

- عدم دفع الرشوة (٥٧) نسبتها ٩٦,٦١% من العدد الكلي المعتمد
- دفع الرشوة (٢) نسبتها ٣,٣٩% من العدد الكلي المعتمد
- عدد الذين اضطروا الى دفع الرشوة (٠) ونسبتهم من دافعي الرشوة ٠%
- عدد الذين اضطروا الى دفع الرشوة دون سبب (١) ونسبتهم من دافعي الرشوة ٥٠%
- عدد الذين لم يضطروا الى دفع الرشوة (١) ونسبتهم من دافعي الرشوة ٥٠%
- جدول بأعداد وصفات من قبضوا رشواى:

صفة من قبض الرشوة	العدد	نسبتها من دافعي الرشوة
موظف		
معقب معاملات		
وسيط		
لم تحدد الصفة	٢	١٠٠%

○ جدول إحصائي بمؤشرات سبب دفع الرشوة:

سبب دفع الرشوة	عدد التأثيرات	نسبتها من دافعي الرشوة	نسبتها من مجموع الأسباب المؤشرة
طلب الموظف			
المعاملة غير أصولية			
الإسراع في انجاز المعاملة			
قيام الدائرة بتأخير المعاملة أو عرقلتها	١	٥٠%	١٠٠%
المجموع	١		١٠٠%

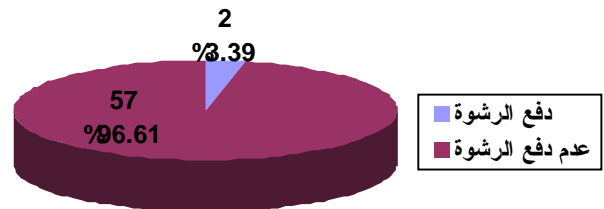
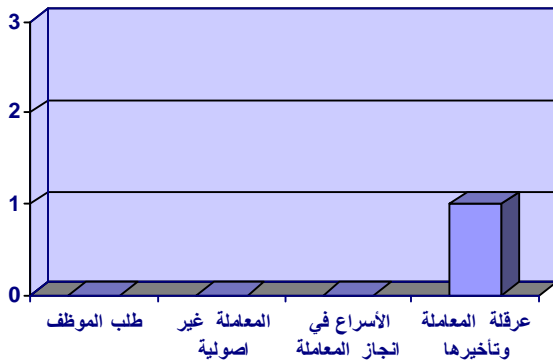

شكل توضيحي يبين اعداد حالات دفع الرشوة مصنفة وفقاً للسبب

شكل توضيحي يبين عدد حالات دفع الرشوة وعدم دفعها ونسبتها من عدد الأستمارات المعتمدة

• بلغ مجموع حالاتي الأضرار المفروضة على المواطن لدفع الرشوة المتمثلة بـ (طلب الموظف وقيام الدائرة بتأخير المعاملة أو عرقلتها): (١) ونسبتهم من دافعي الرشوة ٥٠% ونسبتهم من مجموع الأسباب المؤشرة ١٠٠% وفي حالة إضافة عدد الذين أجابوا بـ (نعم) على السؤال دون التأشير على أي سبب في السؤال الثاني فيصبح المجموع (٢) ونسبتهم من دافعي الرشوة ١٠٠%.

• بلغ مجموع حالاتي دفع الرشوة بمبادرة من المواطن والمتمثلة بـ (المعاملة غير اصولية والأسراع في انجاز المعاملة): (٠) ونسبتهم من دافعي الرشوة ٠% ونسبتهم من مجموع الأسباب المؤشرة ٠%.

الدائرة (مصرف الرافدين / فرع الخنساء)

العدد الكلي المعتمد (٤١)

- عدم دفع الرشوة (٤١) نسبتها ١٠٠% من العدد الكلي المعتمد
- دفع الرشوة (٠) نسبتها ٠% من العدد الكلي المعتمد
 - عدد الذين اضطروا الى دفع الرشوة (٠) ونسبتهم من دافعي الرشوة ٠%
 - عدد الذين اضطروا الى دفع الرشوة دون سبب (٠) ونسبتهم من دافعي الرشوة ٠%
 - عدد الذين لم يضطروا الى دفع الرشوة (٠) ونسبتهم من دافعي الرشوة ٠%

ملاحظة: لم يتم ذكر أي مؤشرات أخرى

الدائرة (مصرف الرافدين / فرع دور الضباط)

العدد الكلي المعتمد (٨٢)

- عدم دفع الرشوة (٨١) نسبتها ٩٨,٧٨% من العدد الكلي المعتمد
- دفع الرشوة (١) نسبتها ١,٢٢% من العدد الكلي المعتمد
 - عدد الذين اضطروا الى دفع الرشوة (١) ونسبتهم من دافعي الرشوة ١٠٠%
 - عدد الذين اضطروا الى دفع الرشوة دون سبب (٠) ونسبتهم من دافعي الرشوة ٠%
 - عدد الذين لم يضطروا الى دفع الرشوة (٠) ونسبتهم من دافعي الرشوة ٠%
- جدول بأعداد وصفات من قبضوا رشواى:

صفة من قبض الرشوة	العدد	نسبتها من دافعي الرشوة
موظف		
معقب معاملات		
وسيط	١	١٠٠%
لم تحدد الصفة		

○ جدول إحصائي بمؤشرات سبب دفع الرشوة:

سبب دفع الرشوة	عدد التأثيرات	نسبتها من دافعي الرشوة	نسبتها من مجموع الأسباب المؤشرة
طلب الموظف			
المعاملة غير أصولية			
الإسراع في انجاز المعاملة			
قيام الدائرة بتأخير المعاملة أو عرقلتها	١	١٠٠%	١٠٠%
المجموع	١		١٠٠%

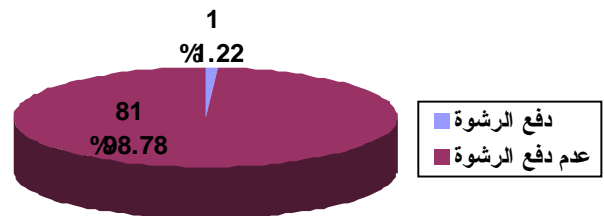
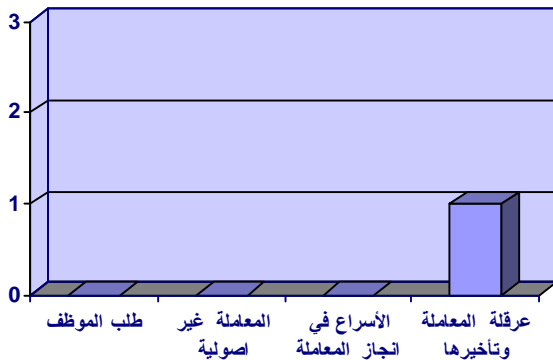

شكل توضيحي يبين عدد حالات دفع الرشوة وعدم دفعها ونسبتها من عدد الأستمارات المعتمدة

شكل توضيحي يبين اعداد حالات دفع الرشوة مصنفة وفقاً للسبب

• بلغ مجموع حالاتي الاضطراب المفروضة على المواطن لدفع الرشوة المتمثلة بـ (طلب الموظف وقيام الدائرة بتأخير المعاملة أو عرقلتها): (١) ونسبتهم من دافعي الرشوة ١٠٠% ونسبتهم من مجموع الأسباب المؤثرة ١٠٠% .

• بلغ مجموع حالاتي دفع الرشوة بمبادرة من المواطن والمتمثلة بـ (المعاملة غير اصولية والأسراع في انجاز المعاملة): (٠) ونسبتهم من دافعي الرشوة ٠% ونسبتهم من مجموع الأسباب المؤثرة ٠% .

الدائرة (امانة بغداد / بلدية الشعب)

العدد الكلي المعتمد (٤٩)

- عدم دفع الرشوة (٤٣) نسبتها ٨٧,٧٦% من العدد الكلي المعتمد
- دفع الرشوة (٦) نسبتها ١٢,٢٤% من العدد الكلي المعتمد
 - عدد الذين اضطروا الى دفع الرشوة (٣) ونسبتهم من دافعي الرشوة ٥٠%
 - عدد الذين اضطروا الى دفع الرشوة دون سبب (٣) ونسبتهم من دافعي الرشوة ٥٠%
 - عدد الذين لم يضطروا الى دفع الرشوة (٠) ونسبتهم من دافعي الرشوة ٠%
- جدول بأعداد وصفات من قبضوا رشواى:

صفة من قبض الرشوة	العدد	نسبتها من دافعي الرشوة
موظف	٣	٥٠%
معقب معاملات		
وسيط		
لم تحدد الصفة	٣	٥٠%

○ جدول إحصائي بمؤشرات سبب دفع الرشوة:

سبب دفع الرشوة	عدد التأثيرات	نسبتها من دافعي الرشوة	نسبتها من مجموع الأسباب المؤشرة
طلب الموظف			
المعاملة غير أصولية			
الإسراع في انجاز المعاملة	٢	٣٣,٣٣%	٦٦,٦٧%
قيام الدائرة بتأخير المعاملة أو عرقلتها	١	١٦,٦٧%	٣٣,٣٣%
المجموع	٣		١٠٠%

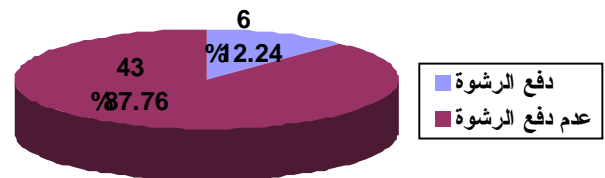
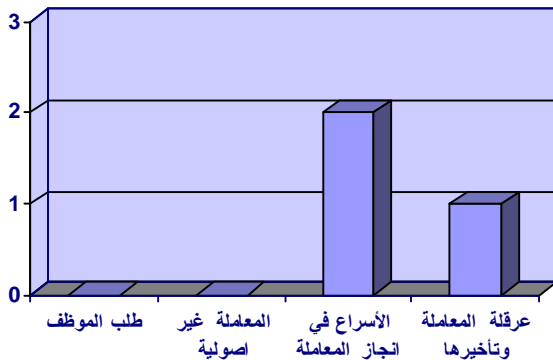

شكل توضيحي يبين عدد حالات دفع الرشوة وعدم دفعها ونسبتها من عدد الاستمارات المعتمدة

شكل توضيحي يبين اعداد حالات دفع الرشوة مصنفة وفقاً للسبب

• بلغ مجموع حالاتي الاضطراب المفروضة على المواطن لدفع الرشوة المتمثلة بـ (طلب الموظف وقيام الدائرة بتأخير المعاملة أو عرقلتها): (١) ونسبتهم من دافعي الرشوة ١٦,٦٧% ونسبتهم من مجموع الأسباب المؤشرة ٣٣,٣٣% وفي حالة إضافة عدد الذين أجابوا بـ (نعم) على السؤال دون التأشير على أي سبب في السؤال الثاني فيصبح المجموع (٤) ونسبتهم من دافعي الرشوة ٦٦,٦٧%.

• بلغ مجموع حالاتي دفع الرشوة بمبادرة من المواطن والمتمثلة بـ (المعاملة غير اصولية والأسراع في انجاز المعاملة): (٢) ونسبتهم من دافعي الرشوة ٣٣,٣٣% ونسبتهم من مجموع الأسباب المؤشرة ٦٦,٦٧%.

الدائرة (تربية الكرخ الاولى)

العدد الكلي المعتمد (٨٧)

- عدم دفع الرشوة (٨٤) نسبتها ٩٦,٥٥% من العدد الكلي المعتمد
- دفع الرشوة (٣) نسبتها ٣,٤٥% من العدد الكلي المعتمد
 - عدد الذين اضطروا الى دفع الرشوة (١) ونسبتهم من دافعي الرشوة ٣٣,٣٣%
 - عدد الذين اضطروا الى دفع الرشوة دون سبب (١) ونسبتهم من دافعي الرشوة ٣٣,٣٣%
 - عدد الذين لم يضطروا الى دفع الرشوة (١) ونسبتهم من دافعي الرشوة ٣٣,٣٤%
- جدول بأعداد وصفات من قبضوا رشواى:

صفة من قبض الرشوة	العدد	نسبتها من دافعي الرشوة
موظف	١	٣٣,٣٣%
معقب معاملات		
وسيط		
لم تحدد الصفة	٢	٦٦,٦٧%

○ جدول إحصائي بمؤشرات سبب دفع الرشوة:

سبب دفع الرشوة	عدد التأثيرات	نسبتها من دافعي الرشوة	نسبتها من مجموع الأسباب المؤشرة
طلب الموظف			
المعاملة غير أصولية			
الإسراع في انجاز المعاملة	٢	٦٦,٦٧%	١٠٠%
قيام الدائرة بتأخير المعاملة أو عرقلتها			
المجموع	٢		١٠٠%

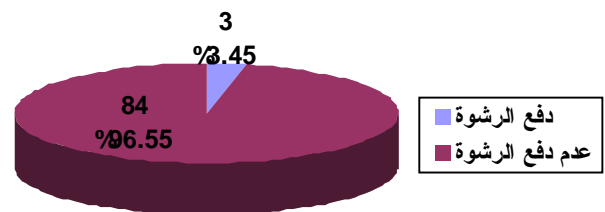
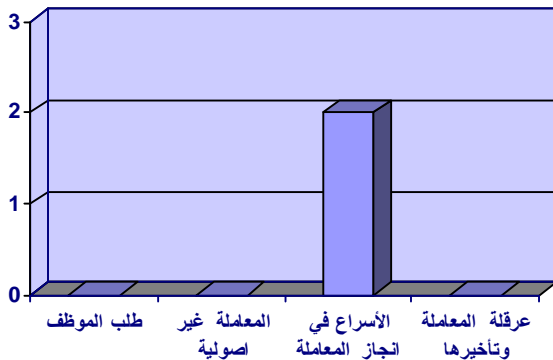

شكل توضيحي يبين عدد حالات دفع الرشوة وعدم دفعها ونسبتها من عدد الأستمارات المعتمدة

شكل توضيحي يبين اعداد حالات دفع الرشوة مصنفة وفقاً للسبب

• بلغ مجموع حالاتي الاضطراب المفروضة على المواطن لدفع الرشوة المتمثلة بـ (طلب الموظف وقيام الدائرة بتأخير المعاملة أو عرقلتها): (٠) ونسبتهم من دافعي الرشوة ٠% ونسبتهم من مجموع الأسباب المؤثرة ٠% .

• بلغ مجموع حالاتي دفع الرشوة بمبادرة من المواطن والمتمثلة بـ (المعاملة غير اصولية والأسراع في انجاز المعاملة): (٢) ونسبتهم من دافعي الرشوة ٦٦,٦٧% ونسبتهم من مجموع الأسباب المؤثرة ١٠٠% .

الدائرة (الاحوال المدنية / الكاظمية)

العدد الكلي المعتمد (٩٣)

- عدم دفع الرشوة (٨٦) نسبتها ٩٢,٤٧% من العدد الكلي المعتمد
- دفع الرشوة (٧) نسبتها ٧,٥٣% من العدد الكلي المعتمد
 - عدد الذين اضطروا الى دفع الرشوة (٠) ونسبتهم من دافعي الرشوة ٠%
 - عدد الذين اضطروا الى دفع الرشوة دون سبب (٧) ونسبتهم من دافعي الرشوة ١٠٠%
 - عدد الذين لم يضطروا الى دفع الرشوة (٠) ونسبتهم من دافعي الرشوة ٠%
- جدول بأعداد وصفات من قبضوا رشواى:

صفة من قبض الرشوة	العدد	نسبتها من دافعي الرشوة
موظف		
معقب معاملات		
وسيط		
لم تحدد الصفة	٧	١٠٠%

ملاحظة: لم يتم ذكر أي مؤشرات أخرى

الدائرة (مستشفى الكرامة التعليمي / الاستشارية)

العدد الكلي المعتمد (٩٩)

- عدم دفع الرشوة (٩٣) نسبتها ٩٣,٩٤% من العدد الكلي المعتمد
- دفع الرشوة (٦) نسبتها ٦,٠٦% من العدد الكلي المعتمد
- عدد الذين اضطروا الى دفع الرشوة (٠) ونسبتهم من دافعي الرشوة ٠%
- عدد الذين اضطروا الى دفع الرشوة دون سبب (١) ونسبتهم من دافعي الرشوة ١٦,٦٧%
- عدد الذين لم يضطروا الى دفع الرشوة (٥) ونسبتهم من دافعي الرشوة ٨٣,٣٣%
- جدول بأعداد وصفات من قبضوا رشواى:

صفة من قبض الرشوة	العدد	نسبتها من دافعي الرشوة
موظف	١	١٦,٦٧%
معقب معاملات	١	١٦,٦٧%
وسيط	١	١٦,٦٧%
لم تحدد الصفة	٥	٨٣,٣٣%

○ جدول إحصائي بمؤشرات سبب دفع الرشوة:

سبب دفع الرشوة	عدد التأثيرات	نسبتها من دافعي الرشوة	نسبتها من مجموع الأسباب المؤشرة
طلب الموظف	٢	٣٣,٣٣%	٢٢,٢٢%
المعاملة غير أصولية	١	١٦,٦٧%	١١,١١%
الإسراع في انجاز المعاملة	٣	٥٠%	٣٣,٣٣%
قيام الدائرة بتأخير المعاملة أو عرقلتها	٣	٥٠%	٣٣,٣٣%
المجموع	٩		١٠٠%

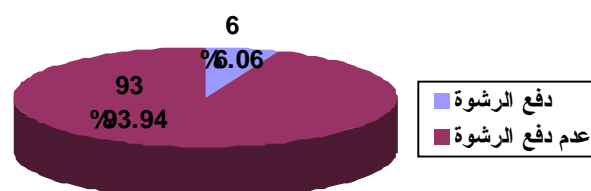
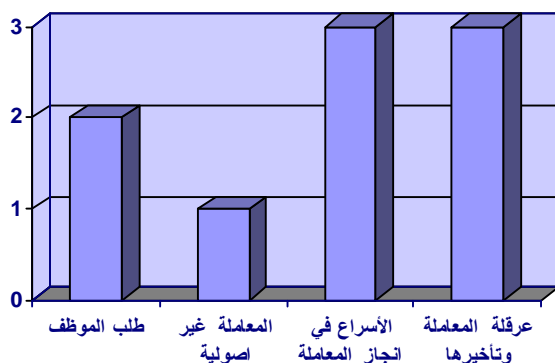

شكل توضيحي يبين عدد حالات دفع الرشوة وعدم دفعها ونسبتهما من عدد الأستمارات المعتمدة

شكل توضيحي يبين اعداد حالات دفع الرشوة مصنفة وفقاً للسبب

• بلغ مجموع حالاتي الاضطراب المفروضة على المواطن لدفع الرشوة المتمثلة بـ (طلب الموظف وقيام الدائرة بتأخير المعاملة أو عرقلتها): (٥) ونسبتهم من دافعي الرشوة ٨٣,٣٣% ونسبتهم من مجموع الأسباب المؤشرة ٥٥,٥٦% وفي حالة إضافة عدد الذين أجابوا بـ (نعم) على السؤال دون التأشير على أي سبب في السؤال الثاني فيصبح المجموع (٦) ونسبتهم من دافعي الرشوة ١٠٠%.

• بلغ مجموع حالاتي دفع الرشوة بمبادرة من المواطن والمتمثلة بـ (المعاملة غير اصولية والأسراع في انجاز المعاملة): (٤) ونسبتهم من دافعي الرشوة ٦٦,٦٧% ونسبتهم من مجموع الأسباب المؤشرة ٤٤,٤٤%.

الدائرة (الهيئة العامة للضرائب / فرع النهضة)

العدد الكلي المعتمد (٦٠)

- عدم دفع الرشوة (٦٠) نسبتها ١٠٠% من العدد الكلي المعتمد
- دفع الرشوة (٠) نسبتها ٠% من العدد الكلي المعتمد
 - عدد الذين اضطروا الى دفع الرشوة (٠) ونسبتهم من دافعي الرشوة ٠%
 - عدد الذين اضطروا الى دفع الرشوة دون سبب (٠) ونسبتهم من دافعي الرشوة ٠%
 - عدد الذين لم يضطروا الى دفع الرشوة (٠) ونسبتهم من دافعي الرشوة ٠%

ملاحظة: لم يتم ذكر أي مؤشرات أخرى

الدائرة (مستشفى الصدر العام / استشارية)

العدد الكلي المعتمد (٩٩)

- عدم دفع الرشوة (٩٩) نسبتها ١٠٠% من العدد الكلي المعتمد
- دفع الرشوة (٠) نسبتها ٠% من العدد الكلي المعتمد
 - عدد الذين اضطروا الى دفع الرشوة (٠) ونسبتهم من دافعي الرشوة ٠%
 - عدد الذين اضطروا الى دفع الرشوة دون سبب (٠) ونسبتهم من دافعي الرشوة ٠%
 - عدد الذين لم يضطروا الى دفع الرشوة (٠) ونسبتهم من دافعي الرشوة ٠%

ملاحظة: لم يتم ذكر أي مؤشرات أخرى

الدائرة (مستشفى اليرموك التعليمي / توليد)

العدد الكلي المعتمد (٤٩)

- عدم دفع الرشوة (٤٧) نسبتها ٩٥,٩٢% من العدد الكلي المعتمد
- دفع الرشوة (٢) نسبتها ٤,٠٨% من العدد الكلي المعتمد
 - عدد الذين اضطروا الى دفع الرشوة (٢) ونسبتهم من دافعي الرشوة ١٠٠%
 - عدد الذين اضطروا الى دفع الرشوة دون سبب (٠) ونسبتهم من دافعي الرشوة ٠%
 - عدد الذين لم يضطروا الى دفع الرشوة (٠) ونسبتهم من دافعي الرشوة ٠%
- جدول بأعداد وصفات من قبضوا رشواى:

صفة من قبض الرشوة	العدد	نسبتها من دافعي الرشوة
موظف	٢	١٠٠%
معقب معاملات		
وسيط		
لم تحدد الصفة		

○ جدول إحصائي بمؤشرات سبب دفع الرشوة:

سبب دفع الرشوة	عدد التأثيرات	نسبتها من دافعي الرشوة	نسبتها من مجموع الأسباب المؤشرة
طلب الموظف	٢	١٠٠%	١٠٠%
المعاملة غير أصولية			
الإسراع في انجاز المعاملة			
قيام الدائرة بتأخير المعاملة أو عرقلتها			
المجموع	٢		١٠٠%

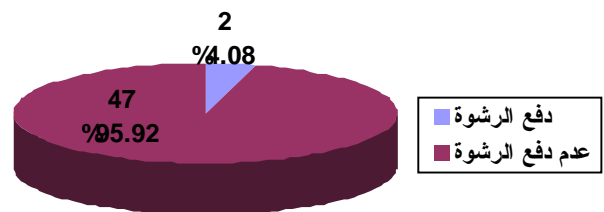
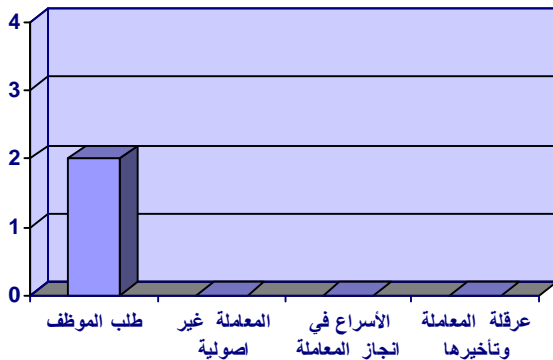

شكل توضيحي يبين اعداد حالات دفع الرشوة مصنفة وفقاً للسبب

شكل توضيحي يبين عدد حالات دفع الرشوة وعدم دفعها ونسبتها من عدد الأستمارات المعتمدة

• بلغ مجموع حالاتي الاضطراب المفروضة على المواطن لدفع الرشوة المتمثلة بـ (طلب الموظف وقيام الدائرة بتأخير المعاملة أو عرقلتها): (٢) ونسبتهم من دافعي الرشوة ١٠٠% ونسبتهم من مجموع الأسباب المؤثرة ١٠٠% .

• بلغ مجموع حالاتي دفع الرشوة بمبادرة من المواطن والمتمثلة بـ (المعاملة غير اصولية والأسراع في انجاز المعاملة): (٠) ونسبتهم من دافعي الرشوة ٠% ونسبتهم من مجموع الأسباب المؤثرة ٠% .

الدائرة (مستشفى الصدر العام / الطوارئ)

العدد الكلي المعتمد (٣٣)

- عدم دفع الرشوة (٣٣) نسبتها ١٠٠% من العدد الكلي المعتمد
- دفع الرشوة (٠) نسبتها ٠% من العدد الكلي المعتمد
 - عدد الذين اضطروا الى دفع الرشوة (٠) ونسبتهم من دافعي الرشوة ٠%
 - عدد الذين اضطروا الى دفع الرشوة دون سبب (٠) ونسبتهم من دافعي الرشوة ٠%
 - عدد الذين لم يضطروا الى دفع الرشوة (٠) ونسبتهم من دافعي الرشوة ٠%

ملاحظة: لم يتم ذكر أي مؤشرات أخرى

الدائرة (مستشفى فاطمة الزهراء / الحبيبية / للنسائية والتوليد)

العدد الكلي المعتمد (٩٧)

- عدم دفع الرشوة (٨٧) نسبتها ٨٩,٦٩% من العدد الكلي المعتمد
- دفع الرشوة (١٠) نسبتها ١٠,٣١% من العدد الكلي المعتمد
 - عدد الذين اضطروا الى دفع الرشوة (٣) ونسبتهم من دافعي الرشوة ٣٠%
 - عدد الذين اضطروا الى دفع الرشوة دون سبب (٦) ونسبتهم من دافعي الرشوة ٦٠%
 - عدد الذين لم يضطروا الى دفع الرشوة (١) ونسبتهم من دافعي الرشوة ١٠%
- جدول بأعداد وصفات من قبضوا رشواى:

صفة من قبض الرشوة	العدد	نسبتها من دافعي الرشوة
موظف	١	١٠%
معقب معاملات		
وسيط		
لم تحدد الصفة	٩	٩٠%

○ جدول إحصائي بمؤشرات سبب دفع الرشوة:

سبب دفع الرشوة	عدد التأثيرات	نسبتها من دافعي الرشوة	نسبتها من مجموع الأسباب المؤشرة
طلب الموظف	١	١٠%	٢٠%
المعاملة غير أصولية			
الإسراع في انجاز المعاملة	٣	٣٠%	٦٠%
قيام الدائرة بتأخير المعاملة أو عرقلتها	١	١٠%	٢٠%
المجموع	٥		١٠٠%

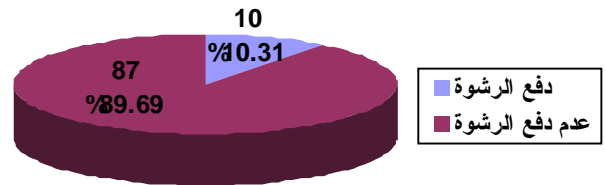
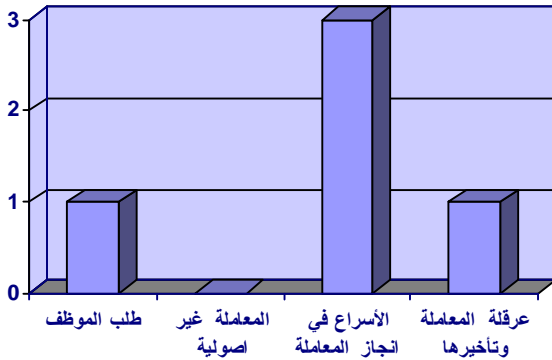

شكل توضيحي يبين عدد حالات دفع الرشوة وعدم دفعها ونسبتهما من عدد الأستمارات المعتمدة

شكل توضيحي يبين اعداد حالات دفع الرشوة مصنفة وفقاً للسبب

• بلغ مجموع حالاتي الأضرار المفروضة على المواطن لدفع الرشوة المتمثلة بـ (طلب الموظف وقيام الدائرة بتأخير المعاملة أو عرقلتها): (٢) ونسبتهم من دافعي الرشوة ٢٠% ونسبتهم من مجموع الأسباب المؤشرة ٤٠% وفي حالة إضافة عدد الذين أجابوا بـ (نعم) على السؤال دون التأشير على أي سبب في السؤال الثاني فيصبح المجموع (٨) ونسبتهم من دافعي الرشوة ٨٠%.

• بلغ مجموع حالاتي دفع الرشوة بمبادرة من المواطن والمتمثلة بـ (المعاملة غير اصولية والأسراع في انجاز المعاملة): (٣) ونسبتهم من دافعي الرشوة ٣٠% ونسبتهم من مجموع الأسباب المؤشرة ٦٠%.

الدائرة (الهيئة العامة للضرائب / فرع الكرخ المركز)

العدد الكلي المعتمد (٦١)

- عدم دفع الرشوة (٥٢) نسبتها ٨٥,٢٥% من العدد الكلي المعتمد
- دفع الرشوة (٩) نسبتها ١٤,٧٥% من العدد الكلي المعتمد
- عدد الذين اضطروا الى دفع الرشوة (٢) ونسبتهم من دافعي الرشوة ٢٢,٢٢%
- عدد الذين اضطروا الى دفع الرشوة دون سبب (٧) ونسبتهم من دافعي الرشوة ٧٧,٧٨%
- عدد الذين لم يضطروا الى دفع الرشوة (٠) ونسبتهم من دافعي الرشوة ٠%
- جدول بأعداد وصفات من قبضوا رشواى:

صفة من قبض الرشوة	العدد	نسبتها من دافعي الرشوة
موظف	٢	٢٢,٢٢%
معقب معاملات		
وسيط		
لم تحدد الصفة	٧	٧٧,٧٨%

○ جدول إحصائي بمؤشرات سبب دفع الرشوة:

سبب دفع الرشوة	عدد التأثيرات	نسبتها من دافعي الرشوة	نسبتها من مجموع الأسباب المؤشرة
طلب الموظف			
المعاملة غير أصولية			
الإسراع في انجاز المعاملة	٢	٢٢,٢٢%	١٠٠%
قيام الدائرة بتأخير المعاملة أو عرقلتها			
المجموع	٢		١٠٠%

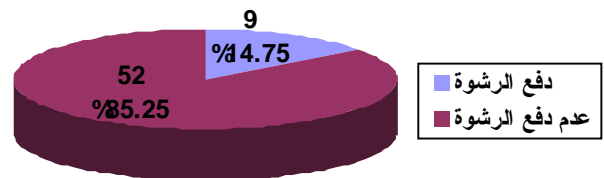
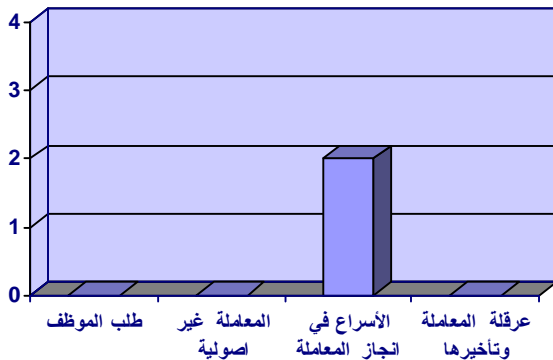

شكل توضيحي يبين عدد حالات دفع الرشوة وعدم دفعها ونسبتها من عدد الأستمارات المعتمدة

شكل توضيحي يبين اعداد حالات دفع الرشوة مصنفة وفقاً للسبب

• بلغ مجموع حالاتي الاضطراب المفروضة على المواطن لدفع الرشوة المتمثلة بـ (طلب الموظف وقيام الدائرة بتأخير المعاملة أو عرقلتها): (٠) ونسبتهم من دافعي الرشوة ٠% ونسبتهم من مجموع الأسباب المؤثرة ٠% .

• بلغ مجموع حالاتي دفع الرشوة بمبادرة من المواطن والمتمثلة بـ (المعاملة غير اصولية والأسراع في انجاز المعاملة): (٢) ونسبتهم من دافعي الرشوة ٢٢,٢٢% ونسبتهم من مجموع الأسباب المؤثرة ١٠٠% .

الدائرة (مصرف الرشيد / فرع الدورة)

العدد الكلي المعتمد (٤١)

- عدم دفع الرشوة (٣٩) نسبتها ٩٥,١٢% من العدد الكلي المعتمد
- دفع الرشوة (٢) نسبتها ٤,٨٨% من العدد الكلي المعتمد
 - عدد الذين اضطروا الى دفع الرشوة (١) ونسبتهم من دافعي الرشوة ٥٠%
 - عدد الذين اضطروا الى دفع الرشوة دون سبب (٠) ونسبتهم من دافعي الرشوة ٠%
 - عدد الذين لم يضطروا الى دفع الرشوة (١) ونسبتهم من دافعي الرشوة ٥٠%
- جدول بأعداد وصفات من قبضوا رشواى:

صفة من قبض الرشوة	العدد	نسبتها من دافعي الرشوة
موظف	١	٥٠%
معقب معاملات		
وسيط		
لم تحدد الصفة	١	٥٠%

○ جدول إحصائي بمؤشرات سبب دفع الرشوة:

سبب دفع الرشوة	عدد التأثيرات	نسبتها من دافعي الرشوة	نسبتها من مجموع الأسباب المؤشرة
طلب الموظف	١	٥٠%	٥٠%
المعاملة غير أصولية			
الإسراع في انجاز المعاملة	١	٥٠%	٥٠%
قيام الدائرة بتأخير المعاملة أو عرقلتها			
المجموع	٢		١٠٠%

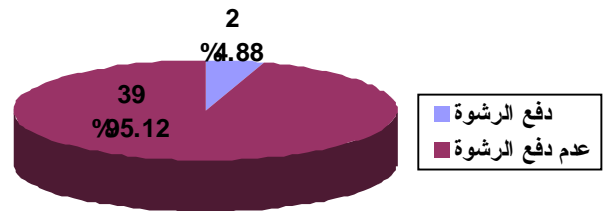
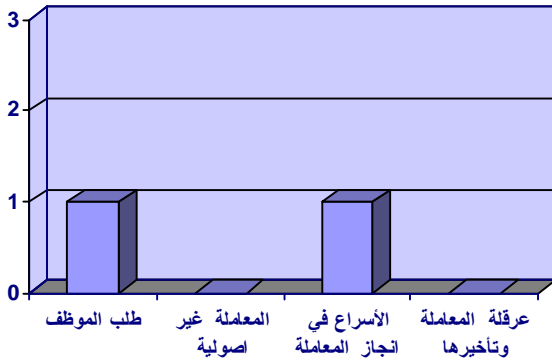

شكل توضيحي يبين عدد حالات دفع الرشوة وعدم دفعها ونسبتها من عدد الأستمارات المعتمدة

شكل توضيحي يبين اعداد حالات دفع الرشوة مصنفة وفقاً للسبب

• بلغ مجموع حالاتي الاضطراب المفروضة على المواطن لدفع الرشوة المتمثلة بـ (طلب الموظف وقيام الدائرة بتأخير المعاملة أو عرقلتها): (١) ونسبتهم من دافعي الرشوة ٥٠% ونسبتهم من مجموع الأسباب المؤثرة ٥٠% .

• بلغ مجموع حالاتي دفع الرشوة بمبادرة من المواطن والمتمثلة بـ (المعاملة غير اصولية والأسراع في انجاز المعاملة): (١) ونسبتهم من دافعي الرشوة ٥٠% ونسبتهم من مجموع الأسباب المؤثرة ٥٠% .

الدائرة (تربية الرصافة الثانية)

العدد الكلي المعتمد (٩٣)

- عدم دفع الرشوة (٨٦) نسبتها ٩٢,٤٧% من العدد الكلي المعتمد
- دفع الرشوة (٧) نسبتها ٧,٥٣% من العدد الكلي المعتمد
- عدد الذين اضطروا الى دفع الرشوة (٥) ونسبتهم من دافعي الرشوة ٧١,٤٣%
- عدد الذين اضطروا الى دفع الرشوة دون سبب (٢) ونسبتهم من دافعي الرشوة ٢٨,٥٧%
- عدد الذين لم يضطروا الى دفع الرشوة (٠) ونسبتهم من دافعي الرشوة ٠%
- جدول بأعداد وصفات من قبضوا رشواى:

صفة من قبض الرشوة	العدد	نسبتها من دافعي الرشوة
موظف	٤	٥٧,١٤%
معقب معاملات		
وسيط	١	١٤,٢٩%
لم تحدد الصفة	٢	٢٨,٥٧%

○ جدول إحصائي بمؤشرات سبب دفع الرشوة:

سبب دفع الرشوة	عدد التأثيرات	نسبتها من دافعي الرشوة	نسبتها من مجموع الأسباب المؤشرة
طلب الموظف			
المعاملة غير أصولية			
الإسراع في انجاز المعاملة	٥	٧١,٤٣%	٥٥,٥٦%
قيام الدائرة بتأخير المعاملة أو عرقلتها	٤	٥٧,١٤%	٤٤,٤٤%
المجموع	٩		١٠٠%

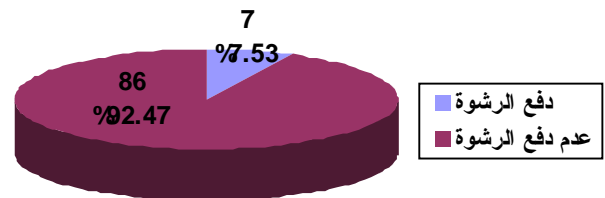
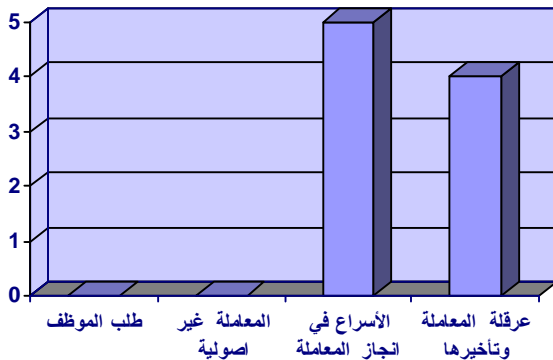

شكل توضيحي يبين عدد حالات دفع الرشوة وعدم دفعها ونسبتها من عدد الاستمارات المعتمدة

شكل توضيحي يبين اعداد حالات دفع الرشوة مصنفة وفقاً للسبب

• بلغ مجموع حالاتي الاضطراب المفروضة على المواطن لدفع الرشوة المتمثلة بـ (طلب الموظف وقيام الدائرة بتأخير المعاملة أو عرقلتها): (٤) ونسبتهم من دافعي الرشوة ٥٧,١٤% ونسبتهم من مجموع الأسباب المؤشرة ٤٤,٤٤% وفي حالة إضافة عدد الذين أجابوا بـ (نعم) على السؤال دون التأشير على أي سبب في السؤال الثاني فيصبح المجموع (٦) ونسبتهم من دافعي الرشوة ٨٥,٧١%.

• بلغ مجموع حالاتي دفع الرشوة بمبادرة من المواطن والمتمثلة بـ (المعاملة غير اصولية والأسراع في انجاز المعاملة): (٥) ونسبتهم من دافعي الرشوة ٧١,٤٣% ونسبتهم من مجموع الأسباب المؤشرة ٥٥,٥٦%.

الدائرة (ضريبة الاعظمية)

العدد الكلي المعتمد (٢٩)

- عدم دفع الرشوة (٢٧) نسبتها ٩٣,١% من العدد الكلي المعتمد
- دفع الرشوة (٢) نسبتها ٦,٩% من العدد الكلي المعتمد
- عدد الذين اضطروا الى دفع الرشوة (٢) ونسبتهم من دافعي الرشوة ١٠٠%
- عدد الذين اضطروا الى دفع الرشوة دون سبب (٠) ونسبتهم من دافعي الرشوة ٠%
- عدد الذين لم يضطروا الى دفع الرشوة (٠) ونسبتهم من دافعي الرشوة ٠%
- جدول بأعداد وصفات من قبضوا رشواى:

صفة من قبض الرشوة	العدد	نسبتها من دافعي الرشوة
موظف	٢	١٠٠%
معقب معاملات		
وسيط		
لم تحدد الصفة		

- جدول إحصائي بمؤشرات سبب دفع الرشوة:

سبب دفع الرشوة	عدد التأشيرات	نسبتها من دافعي الرشوة	نسبتها من مجموع الأسباب المؤشرة
طلب الموظف	٢	١٠٠%	٥٠%
المعاملة غير أصولية			
الإسراع في انجاز المعاملة			
قيام الدائرة بتأخير المعاملة أو عرقلتها	٢	١٠٠%	٥٠%
المجموع	٤		١٠٠%

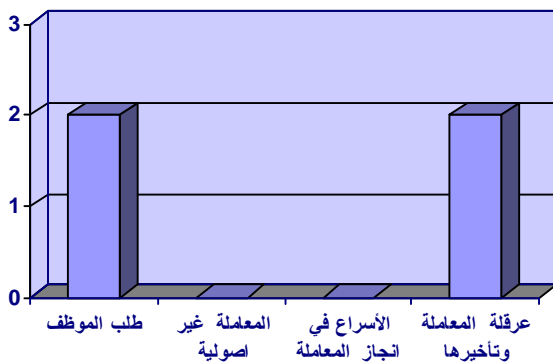

شكل توضيحي يبين اعداد حالات دفع الرشوة مصنفة وفقاً للسبب

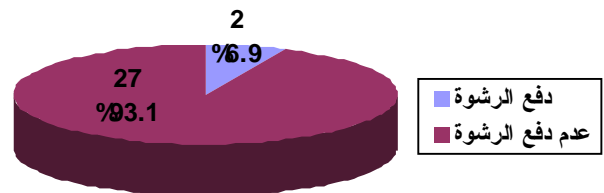

شكل توضيحي يبين عدد حالات دفع الرشوة وعدم دفعها ونسبتهما من عدد الاستثمارات المعتمدة

• بلغ مجموع حالاتي الاضطراب المفروضة على المواطن لدفع الرشوة المتمثلة بـ (طلب الموظف وقيام الدائرة بتأخير المعاملة أو عرقلتها): (٤) ونسبتهم من دافعي الرشوة ٢٠٠% ونسبتهم من مجموع الأسباب المؤثرة ١٠٠% .

• بلغ مجموع حالاتي دفع الرشوة بمبادرة من المواطن والمتمثلة بـ (المعاملة غير اصولية والأسراع في انجاز المعاملة): (٠) ونسبتهم من دافعي الرشوة ٠% ونسبتهم من مجموع الأسباب المؤثرة ٠%.

الدائرة (التسجيل العقاري / الكرخ الاولى)

العدد الكلي المعتمد (٨٨)

- عدم دفع الرشوة (٨٥) نسبتها ٩٦,٥٩% من العدد الكلي المعتمد
- دفع الرشوة (٣) نسبتها ٣,٤١% من العدد الكلي المعتمد
- عدد الذين اضطروا الى دفع الرشوة (٣) ونسبتهم من دافعي الرشوة ١٠٠%
- عدد الذين اضطروا الى دفع الرشوة دون سبب (٠) ونسبتهم من دافعي الرشوة ٠%
- عدد الذين لم يضطروا الى دفع الرشوة (٠) ونسبتهم من دافعي الرشوة ٠%
- جدول بأعداد وصفات من قبضوا رشواى:

صفة من قبض الرشوة	العدد	نسبتها من دافعي الرشوة
موظف	٣	١٠٠%
معقب معاملات		
وسيط		
لم تحدد الصفة		

- جدول إحصائي بمؤشرات سبب دفع الرشوة:

سبب دفع الرشوة	عدد التأشيريات	نسبتها من دافعي الرشوة	نسبتها من مجموع الأسباب المؤشرة
طلب الموظف	٢	٦٦,٦٧%	٢٨,٥٧%
المعاملة غير أصولية			
الإسراع في انجاز المعاملة	٢	٦٦,٦٧%	٢٨,٥٧%
قيام الدائرة بتأخير المعاملة أو عرقلتها	٣	١٠٠%	٤٢,٨٦%
المجموع	٧		١٠٠%

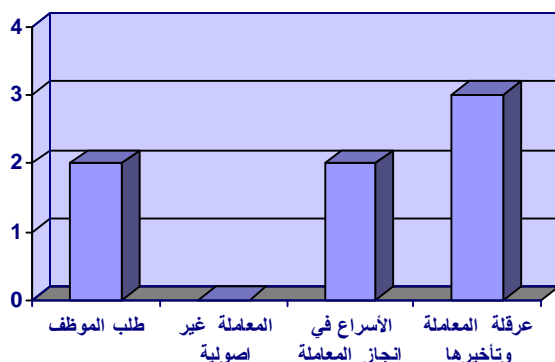

شكل توضيحي يبين اعداد حالات دفع الرشوة مصنفة وفقاً للسبب

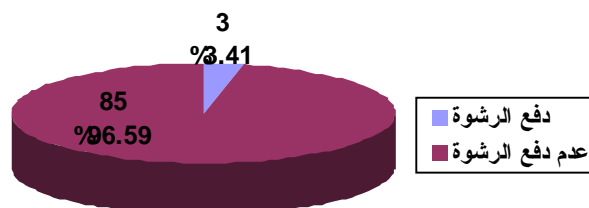

شكل توضيحي يبين عدد حالات دفع الرشوة وعدم دفعها ونسبتها من عدد الاستمارات المعتمدة

• بلغ مجموع حالاتي الاضطراب المفروضة على المواطن لدفع الرشوة المتمثلة بـ (طلب الموظف وقيام الدائرة بتأخير المعاملة أو عرقلتها): (٥) ونسبتهم من دافعي الرشوة ١٦٦,٦٧% ونسبتهم من مجموع الأسباب المؤثرة ٧١,٤٣% .

• بلغ مجموع حالاتي دفع الرشوة بمبادرة من المواطن والمتمثلة بـ (المعاملة غير اصولية والأسراع في انجاز المعاملة): (٢) ونسبتهم من دافعي الرشوة ٦٦,٦٧% ونسبتهم من مجموع الأسباب المؤثرة ٢٨,٥٧% .

الدائرة (مستشفى الكرخ العام)

العدد الكلي المعتمد (٨٦)

- عدم دفع الرشوة (٨٤) نسبتها ٩٧,٦٧% من العدد الكلي المعتمد
- دفع الرشوة (٢) نسبتها ٢,٣٣% من العدد الكلي المعتمد
 - عدد الذين اضطروا الى دفع الرشوة (٢) ونسبتهم من دافعي الرشوة ١٠٠%
 - عدد الذين اضطروا الى دفع الرشوة دون سبب (٠) ونسبتهم من دافعي الرشوة ٠%
 - عدد الذين لم يضطروا الى دفع الرشوة (٠) ونسبتهم من دافعي الرشوة ٠%
- جدول بأعداد وصفات من قبضوا رشواى:

صفة من قبض الرشوة	العدد	نسبتها من دافعي الرشوة
موظف	١	٥٠%
معقب معاملات		
وسيط	١	٥٠%
لم تحدد الصفة		

- جدول إحصائي بمؤشرات سبب دفع الرشوة:

سبب دفع الرشوة	عدد التأشيريات	نسبتها من دافعي الرشوة	نسبتها من مجموع الأسباب المؤشرة
طلب الموظف	١	٥٠%	٥٠%
المعاملة غير أصولية			
الإسراع في انجاز المعاملة	١	٥٠%	٥٠%
قيام الدائرة بتأخير المعاملة أو عرقلتها			
المجموع	٢		١٠٠%

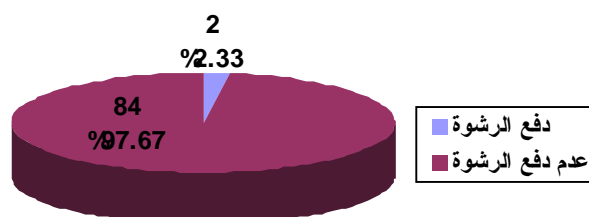
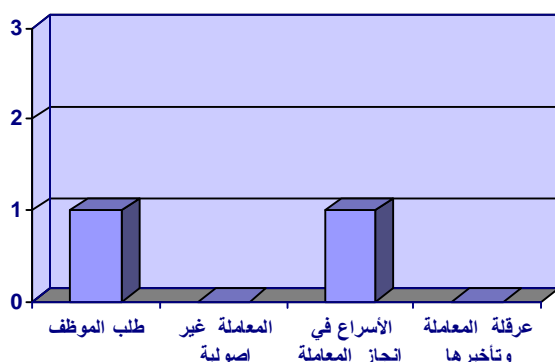

شكل توضيحي يبين اعداد حالات دفع الرشوة مصنفة وفقاً للسبب

شكل توضيحي يبين عدد حالات دفع الرشوة وعدم دفعها ونسبتها من عدد الاستثمارات المعتمدة

- بلغ مجموع حالاتي الاضطراب المفروضة على المواطن لدفع الرشوة المتمثلة بـ (طلب الموظف وقيام الدائرة بتأخير المعاملة أو عرقلتها): (١) ونسبتهم من دافعي الرشوة ٥٠% ونسبتهم من مجموع الأسباب المؤثرة ٥٠% .
- بلغ مجموع حالاتي دفع الرشوة بمبادرة من المواطن والمتمثلة بـ (المعاملة غير اصولية والأسراع في انجاز المعاملة): (١) ونسبتهم من دافعي الرشوة ٥٠% ونسبتهم من مجموع الأسباب المؤثرة ٥٠% .

الدائرة (التسجيل العقاري / الكرخ الثانية)

العدد الكلي المعتمد (٧٧)

- عدم دفع الرشوة (٦٦) نسبتها ٨٥,٧١% من العدد الكلي المعتمد
- دفع الرشوة (١١) نسبتها ١٤,٢٩% من العدد الكلي المعتمد
 - عدد الذين اضطروا الى دفع الرشوة (١١) ونسبتهم من دافعي الرشوة ١٠٠%
 - عدد الذين اضطروا الى دفع الرشوة دون سبب (٠) ونسبتهم من دافعي الرشوة ٠%
 - عدد الذين لم يضطروا الى دفع الرشوة (٠) ونسبتهم من دافعي الرشوة ٠%
- جدول بأعداد وصفات من قبضوا رشواى:

صفة من قبض الرشوة	العدد	نسبتها من دافعي الرشوة
موظف	٦	٥٤,٥٥%
معقب معاملات	٥	٤٥,٤٥%
وسيط	٢	١٨,١٨%
لم تحدد الصفة		

○ جدول إحصائي بمؤشرات سبب دفع الرشوة:

سبب دفع الرشوة	عدد التأشيرات	نسبتها من دافعي الرشوة	نسبتها من مجموع الأسباب المؤشرة
طلب الموظف	٣	٢٧,٢٧%	٢٣,٠٨%
المعاملة غير أصولية	٢	١٨,١٨%	١٥,٣٨%
الإسراع في انجاز المعاملة	٤	٣٦,٣٦%	٣٠,٧٧%
قيام الدائرة بتأخير المعاملة أو عرقلتها	٤	٣٦,٣٦%	٣٠,٧٧%
المجموع	١٣		١٠٠%

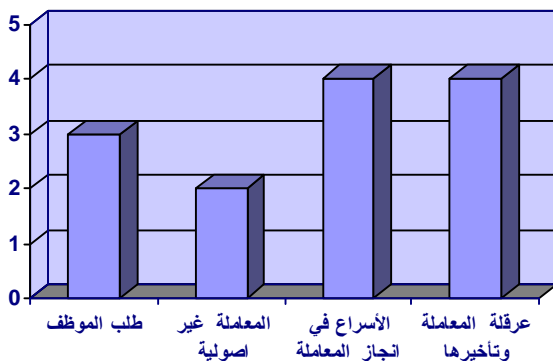

شكل توضيحي يبين اعداد حالات دفع الرشوة مصنفة وفقاً للسبب

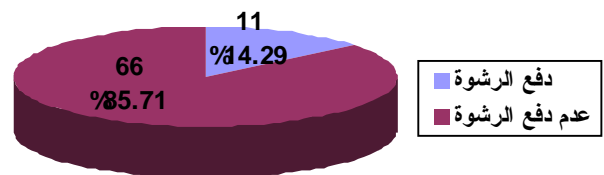

شكل توضيحي يبين عدد حالات دفع الرشوة وعدم دفعها ونسبتهما من عدد الاستثمارات المعتمدة

• بلغ مجموع حالاتي الاضطراب المفروضة على المواطن لدفع الرشوة المتمثلة بـ (طلب الموظف وقيام الدائرة بتأخير المعاملة أو عرقلتها): (٧) ونسبتهم من دافعي الرشوة ٦٣,٦٤% ونسبتهم من مجموع الأسباب المؤثرة ٥٣,٨٥% .

• بلغ مجموع حالاتي دفع الرشوة بمبادرة من المواطن والمتمثلة بـ (المعاملة غير اصولية والأسراع في انجاز المعاملة): (٦) ونسبتهم من دافعي الرشوة ٥٤,٥٥% ونسبتهم من مجموع الأسباب المؤثرة ٤٦,١٥% .

الدائرة (مركز الزهراء الاستشاري للحساسية والربو / الكرخ)

العدد الكلي المعتمد (٤١)

- عدم دفع الرشوة (٤١) نسبتها ١٠٠% من العدد الكلي المعتمد
- دفع الرشوة (٠) نسبتها ٠% من العدد الكلي المعتمد
 - عدد الذين اضطروا الى دفع الرشوة (٠) ونسبتهم من دافعي الرشوة ٠%
 - عدد الذين اضطروا الى دفع الرشوة دون سبب (٠) ونسبتهم من دافعي الرشوة ٠%
 - عدد الذين لم يضطروا الى دفع الرشوة (٠) ونسبتهم من دافعي الرشوة ٠%

ملاحظة: لم يتم ذكر أي مؤشرات أخرى

الدائرة (التقييس والسيطرة النوعية)

العدد الكلي المعتمد (٢٧)

- عدم دفع الرشوة (٢٦) نسبتها ٩٦,٣% من العدد الكلي المعتمد
- دفع الرشوة (١) نسبتها ٣,٧% من العدد الكلي المعتمد
 - عدد الذين اضطروا الى دفع الرشوة (١) ونسبتهم من دافعي الرشوة ١٠٠%
 - عدد الذين اضطروا الى دفع الرشوة دون سبب (٠) ونسبتهم من دافعي الرشوة ٠%
 - عدد الذين لم يضطروا الى دفع الرشوة (٠) ونسبتهم من دافعي الرشوة ٠%
- جدول بأعداد وصفات من قبضوا رشواى:

صفة من قبض الرشوة	العدد	نسبتها من دافعي الرشوة
موظف	١	١٠٠%
معقب معاملات		
وسيط		
لم تحدد الصفة		

- جدول إحصائي بمؤشرات سبب دفع الرشوة:

سبب دفع الرشوة	عدد التأثيرات	نسبتها من دافعي الرشوة	نسبتها من مجموع الأسباب المؤشرة
طلب الموظف	١	١٠٠%	١٠٠%
المعاملة غير أصولية			
الإسراع في انجاز المعاملة			
قيام الدائرة بتأخير المعاملة أو عرقلتها			
المجموع	١		١٠٠%

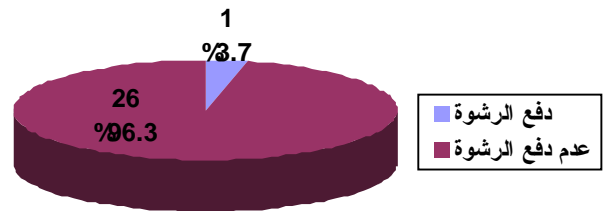
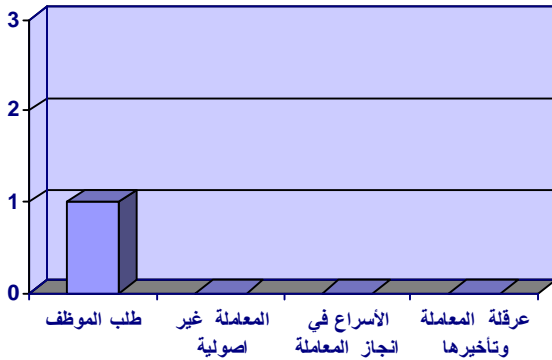

شكل توضيحي يبين اعداد حالات دفع الرشوة مصنفة وفقاً للسبب

شكل توضيحي يبين عدد حالات دفع الرشوة وعدم دفعها ونسبتها من عدد الأستمارات المعتمدة

• بلغ مجموع حالاتي الاضطراب المفروضة على المواطن لدفع الرشوة المتمثلة بـ (طلب الموظف وقيام الدائرة بتأخير المعاملة أو عرقلتها): (١) ونسبتهم من دافعي الرشوة ١٠٠% ونسبتهم من مجموع الأسباب المؤثرة ١٠٠% .

• بلغ مجموع حالاتي دفع الرشوة بمبادرة من المواطن والمتمثلة بـ (المعاملة غير اصولية والأسراع في انجاز المعاملة): (٠) ونسبتهم من دافعي الرشوة ٠% ونسبتهم من مجموع الأسباب المؤثرة ٠% .

الدائرة (هيئة النزاهة / مكتب تحقيقات الكرخ)

العدد الكلي المعتمد (٥٢)

- عدم دفع الرشوة (٤٩) نسبتها ٩٤,٢٣% من العدد الكلي المعتمد
- دفع الرشوة (٣) نسبتها ٥,٧٧% من العدد الكلي المعتمد
- عدد الذين اضطروا الى دفع الرشوة (٠) ونسبتهم من دافعي الرشوة ٠%
- عدد الذين اضطروا الى دفع الرشوة دون سبب (٠) ونسبتهم من دافعي الرشوة ٠%
- عدد الذين لم يضطروا الى دفع الرشوة (٣) ونسبتهم من دافعي الرشوة ١٠٠%
- جدول بأعداد وصفات من قبضوا رشواى:

صفة من قبض الرشوة	العدد	نسبتها من دافعي الرشوة
موظف		
معقب معاملات		
وسيط		
لم تحدد الصفة	٣	١٠٠%

○ جدول إحصائي بمؤشرات سبب دفع الرشوة:

سبب دفع الرشوة	عدد التأثيرات	نسبتها من دافعي الرشوة	نسبتها من مجموع الأسباب المؤشرة
طلب الموظف			
المعاملة غير أصولية			
الإسراع في انجاز المعاملة	٣	١٠٠%	١٠٠%
قيام الدائرة بتأخير المعاملة أو عرقلتها			
المجموع	٣		١٠٠%

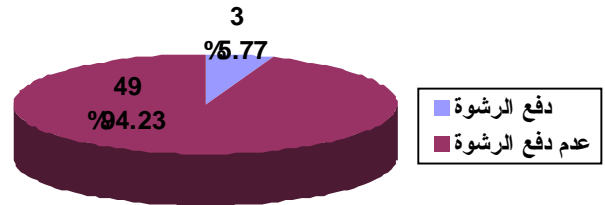
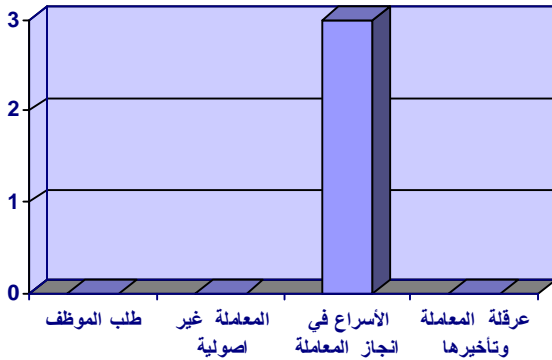

شكل توضيحي يبين عدد حالات دفع الرشوة وعدم دفعها ونسبتها من عدد الاستمارات المعتمدة

شكل توضيحي يبين اعداد حالات دفع الرشوة مصنفة وفقاً للسبب

• بلغ مجموع حالاتي الاضطراب المفروضة على المواطن لدفع الرشوة المتمثلة بـ (طلب الموظف وقيام الدائرة بتأخير المعاملة أو عرقلتها): (٠) ونسبتهم من دافعي الرشوة ٠% ونسبتهم من مجموع الأسباب المؤثرة ٠% .

• بلغ مجموع حالاتي دفع الرشوة بمبادرة من المواطن والمتمثلة بـ (المعاملة غير اصولية والأسراع في انجاز المعاملة): (٣) ونسبتهم من دافعي الرشوة ١٠٠% ونسبتهم من مجموع الأسباب المؤثرة ١٠٠% .

الدائرة (هيئة النزاهة / مكتب تحقيقات الرصافة)

العدد الكلي المعتمد (٥٠)

- عدم دفع الرشوة (٥٠) نسبتها ١٠٠% من العدد الكلي المعتمد
- دفع الرشوة (٠) نسبتها ٠% من العدد الكلي المعتمد
 - عدد الذين اضطروا الى دفع الرشوة (٠) ونسبتهم من دافعي الرشوة ٠%
 - عدد الذين اضطروا الى دفع الرشوة دون سبب (٠) ونسبتهم من دافعي الرشوة ٠%
 - عدد الذين لم يضطروا الى دفع الرشوة (٠) ونسبتهم من دافعي الرشوة ٠%